



# 선문대학교

2024학년도 수시모집요강

상상,  
그 이상의  
가능성

**SMU** :  
SUN MOON UNIVERSITY



# 선문은 - 다릅니다

선문의 혁신은  
'상상, 그 이상의 가능성'의  
가치를 피워냈습니다.

명문사학을 향해 발걸음을 재촉하는  
선문이 여러분을 기다립니다.



국책사업 선정 .....	03
우수한 입지조건 & 학교시설 .....	04
쉽고 빠른 교통편 .....	06
장학제도 .....	07
글로벌 프로그램 .....	08
취업 프로그램 .....	10
2024학년도 수시모집요강 .....	12
2023학년도 수시모집 입시결과 .....	60
유관기관 .....	64
캠퍼스맵 및 교통편 안내 .....	66



# SMU다름은 '다움'이 되다

선문의 다름은 '다움'이 됐습니다. 선문답다는 것은 멈춤을 모르는  
나아감을 상징합니다. 다름으로 선문다운 앞선 결과를 세상에 새겼습니다.  
우리의 혁신이 말뿐이 아니었음을, 선문다운 수많은 열매들을  
온전히 피워냈음을, 다름의 키워드와 수치를 통해 증명합니다.



## 교육·연구

대학혁신지원사업(1유형)

**281.2억원** (2019~2023)

SW중심대학사업

**103.8억원** (2018~2023)

지자체-대학 협력기반 지역혁신사업(RIS)

**215억원** (2021~2025)

디지털 신기술 인재양성 혁신공유대학(미래자동차)

**28.2억원** (2021~2023)

두뇌한국21(4단계BK21)사업

**63.3억원** (2016~2026)

고교교육 기여대학 지원사업

**69.2억원** (2014~2023)

창의융합형 공학인재양성지원사업

**38억원** (2012~2028)

## 취업·인턴십

산학협력선도대학 육성사업(LINC 3.0)

**631.4억원** (2014~2027)

국제협력선도대학(ODA) 사업

**27.6억** (2022~2029)

파란사다리사업

**16.5억원** (2019~2023)

청해진(청년해외진출) 대학 사업

**14.5억원** (2016~2023)

K-디지털 실무인재 양성 사업

**12.9억** (2021~2023)

충남지역혁신프로젝트

**7.5억원** (2022~2023)

부처협업형 인재양성사업(반도체 전공트랙)

**9억원** (2022~2024)

고용안정 선제대응 패키지 지원사업

**37억원** (2020~2025)



# 오고 싶다고?! 오기 쉽다고?!

선문대학교는 잘 갖춰진 기숙사를 비롯해 다양한 첨단 교육시설을 보유하고 있습니다. 아울러 천안 아산지역은 지속적인 일자리창출, 교육여건 등으로 밀리언시티로 발전을 하고 있습니다. 오고 싶고, 오기 쉬운 선문대학교 캠퍼스에서 세계와 미래를 만나보아요.



삼성디스플레이단지



지중해마을

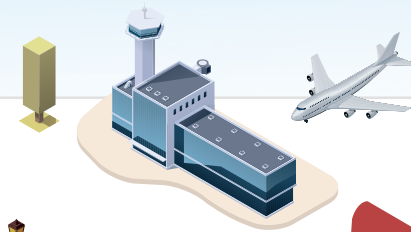

상상,  
그 이상의 가능성  
**SMU!**



탕정산업단지



아산탕정지구도시개발구역



☰ 성화학숙(기숙사)

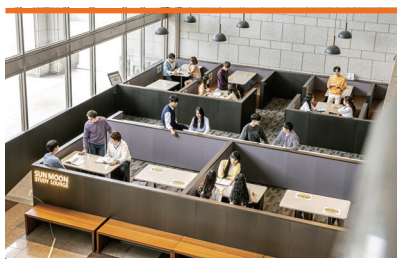

✎ 공학관 스테디라운지



💡 인문관 Edu-Tech Plaza



탕정역



천안아산역



아산신도시



중앙도서관



본관 KONA KING 카페

# 와! 빠르네

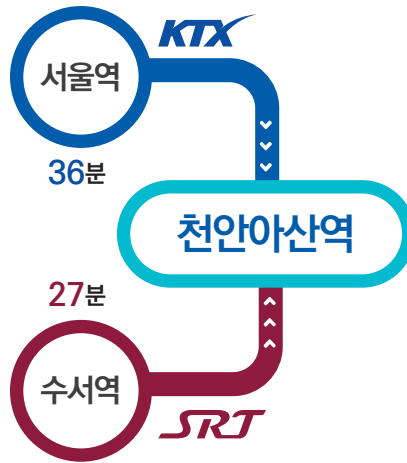

# 와! 편하네



## 통학버스

**성남(분당)** 모란역 8번출구 현대블루핸즈 가기 전 “간판재료총판” 건물 앞 → 야탑역 하나은행 앞 → 서현역에서 수내역방향 공항버스 정류장 전방 10m지점 경부고속도로 죽전간이 정류장

**동천역BS** 신분당선 동천역 옆 경부고속도로 간이 정류장

**죽전** 경부고속도로 간이정류장

**안산** 안산 중앙역 버스정류장 앞 → 상록수역 (본오3동 사무소)

**수원** 동수원병원 건너 횡단보도 → 아주대 입구 우체국앞 → 청명역(2번출구) → 영통 입구 버스정류장 → 수원C입구

**인천(부평)** 부개동 방향 구울담치과병원 앞

**동탄** 신안2차, 반도4차 버스정류장 → 영천초, 계룡 버스정류장 → 상록테크노밸리.GS자이 버스정류장 → 대우푸르지오, 예당고등학교 버스정류장 → 우남퍼스트빌리지 부동산 앞 → نار우마을, 한화꿈에그린2차 버스정류장

## 셔틀버스

**천안역** 천안 서부역 셔틀승차장  
**천안아산역(KTX, 선문대)** 3번 셔틀승차장  
**천안터미널** 천안고속버스터미널 우측 100m지점 신부동the#빌딩 옆 홍성조신경 외과 앞

**운양역** 김병모내과, 청솔약국 앞  
**운양터미널** 아산고속버스터미널(투썸플레이스 아산터미널점)

## 동양 고속버스

서울경부고속터미널, 죽전, 신갈 → 선문대학교  
(\*상기노선은 사정에 따라 변동될 수 있음)



# 청춘의 희망엔진 전문 장학 프로그램



전문대학교는 교내의 수많은 장학금 제도를 갖추고 있어 입학생들이 자신의 꿈을 일구고 탄탄한 미래를 만들어갈 수 있도록 돕습니다. 1인당 장학 수혜금액이 평균 406만원에 달할 만큼 풍성한 장학혜택으로 학생들의 내일을 응원합니다.

## 단과대별 장학금 최대 수혜

### 장학금 현황 (2022년 8월 공시기준)

2022년 총 장학금액



**362** 억원

2022년 학생 1인당  
평균 장학금액



**406** 만원

인문사회대학



**22,342,000** 원

글로벌비즈니스대학



**19,769,500** 원

건강보건대학

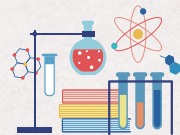

**22,913,560** 원

공과대학

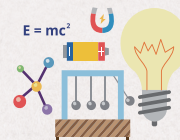

**20,462,790** 원

SW융합대학

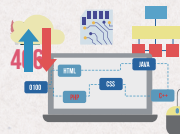

**20,783,000** 원

# 세계와 미래가 만나는 선문

45개국 154개

호주, 캐나다, 미국, 프랑스, 헝가리 등 해외자매대학

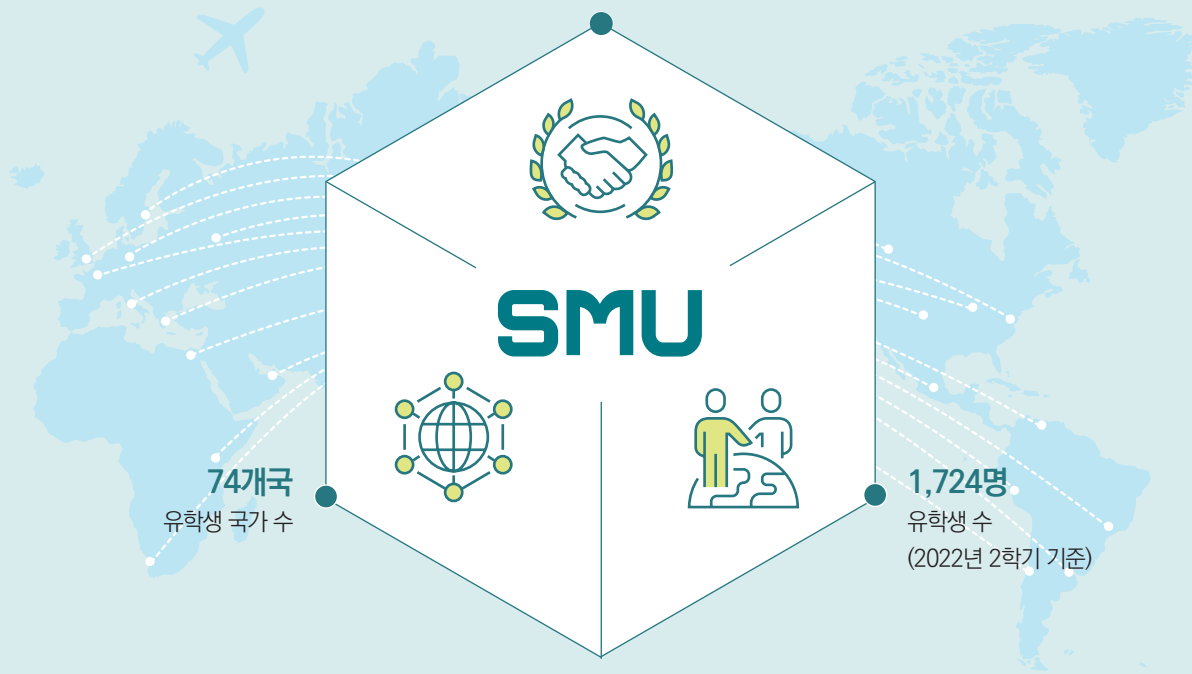

74개국  
유학생 국가 수

1,724명  
유학생 수  
(2022년 2학기 기준)

## 교내글로벌 프로그램



외국어말하기대회

PPT활용 외국어 말하기 대회



교내어학특강(HOPE)

신입생을 위한 공간 시간 활용 토익, 기초문법 수업



외국어 몰입캠프

토익, 토익스피킹, OPIc, JPT, HSK 자격증 과정



Dive into SMILE

소규모 영어, 일본어, 중국어 교육

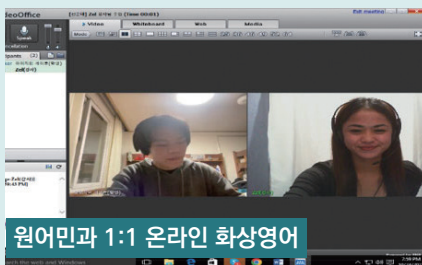

원어민과 1:1 온라인 화상영어





# 글로벌 FLY 제도

미국, 호주, 프랑스, 독일, 스위스 등 총 19개국 해외파견



1

## 단기어학연수

3~4주간 다양한 국가에서 어학몰입교육 + 문화체험



2

## 단기체험연수

학생이 직접 기획하여 1주일간 해외탐방



3

## 전공연수

전공과 글로벌 역량을 동시에 함양



4

## 장기연수

1학기 이상의 해외학위과정 (중상급과정)



# 전문이기에 [든든한 4년] 전문이라서 [희망찬 4년 후]

전문에 들어오는 순간 든든한 갈라잡이를 만나게 됩니다.

그 손길 따라 4년을 보내면 어느새 미래가 활짝 열리게 되지요,

전문에는 다양한 취창업 프로그램이 있어 4년후를 기대할수 있고 또 준비할 수 있도록 지원합니다.

## 취업하면 전문

(2022년 공시 기준)

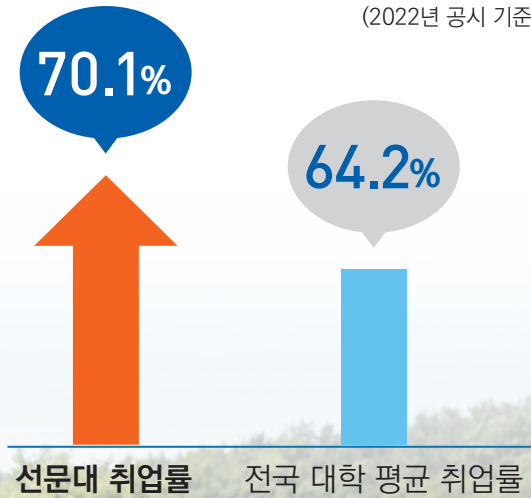

## 취업 프로그램

영미권 서비스직 취업교육  
(직무, 어학, 취업)  
교육 및 현지 취업 연계



해외취업  
준비반

성공적인 해외취업을 위한  
맞춤형 글로벌 역량 강화  
교육 프로그램

전산회계,  
컴퓨터활용능력 등  
자격증 취득 교육



취업역량  
아카데미

코멘토  
(온라인 현직자  
멘토링)

온라인 현직자  
1:1 멘토링

대기업/공공기관 취업  
대비를 위한 단계별  
맞춤형 교육 프로그램



## 주요 취업처

삼성전자

공과대학 기계공학과 류○○



삼성디스플레이

공과대학 디스플레이반도체공학과 이○○



아마존AWS

소프트웨어융합대학 컴퓨터공학부 정○○



LG전자 멕시코법인

글로벌비즈니스대학 스페인어중남미전공 유○○



아시아나항공

글로벌비즈니스대학 항공관광학부 도○○



한국지역난방공사

글로벌비즈니스대학 글로벌경제학과 이○○ 한국지역난방공사

서울아산병원

건강보건대학 간호학과 이○○



다음 카카오

예술체육대학 시각디자인전공 유○○



CJ ENM

예술체육대학 영상예술학과 현○○



충청남도아산시교육지원청

인문사회대학 상담심리학과 정○○



※ 이외에도 여러 일반기업 및 공기업 등에서 선문인들이 취업하고 있음

# I 2024학년도 전형요약

## 2024학년도 수시 주요전형 변경사항

### 1. 2024학년도 학부(과) 개편 변경사항

단과대학명	2023학년도	2024학년도
인문사회대학	국어국문학과	명칭변경: 한국문학콘텐츠창작학과
	글로벌한국학과	명칭변경: 글로벌한국어교육학과
글로벌비즈니스대학	외국어학부(영어전공)	명칭변경: 외국어학부(영어학전공)
	항공관광학부(항공서비스/관광호텔경영전공)	학부 명칭변경: 글로벌관광학부 수시 전공별 모집 - 글로벌관광학부(항공서비스전공) - 글로벌관광학부(관광호텔경영전공)
	(신설)	학부신설: 글로벌인재학부
공과대학	건설시스템안전공학과	폐지
	(신설)	학과 신설: 소방방재안전학과
예술체육대학	무도경호학부	명칭변경: 무도학부

### 2. 전형 명칭 변경 및 폐지

내용	2023학년도	2024학년도
고른기회전형 명칭 변경	학생부교과(고른기회전형)	- 학생부교과(기회균형전형) - 실기/실적(기회균형전형)
소프트웨어인재전형 폐지	학생부종합(소프트웨어인재전형)	폐지

### 3. 학생부교과전형 성적 산출방법

내용	2023학년도	2024학년도
학교생활기록부 성적 산출방법	<ul style="list-style-type: none"> <li>인문·자연계열: 교과군별 우수 2개 과목(총 8개 과목)                             <ul style="list-style-type: none"> <li>- 국어(2), 영어(2), 수학(2), 사회/과학/한국사(2)</li> </ul> </li> <li>예체능계열: 교과군별 우수 2개 과목(총 6개 과목)</li> </ul>	<ul style="list-style-type: none"> <li>인문·자연계열: 교과군별 우수 2개 과목+진로선택 2과목(총 10개 과목)                             <ul style="list-style-type: none"> <li>- 국어(2), 영어(2), 수학(2), 사회/과학/한국사(2), <b>진로선택과목(2)</b></li> </ul> </li> <li>예체능계열: 교과군별 우수 2개 과목 + 진로선택 2과목(총 8개 과목)                             <ul style="list-style-type: none"> <li>- 국어(2), 영어(2), 사회/과학/한국사(2), <b>진로선택과목(2)</b></li> </ul> </li> </ul>

※ 교고유형에 따라 진로선택과목은 전문교과 I 과 전문교과II의 과목으로 대체 가능

## 2024학년도 수시 주요전형 전형요약

### 학생부교과 1,529명

정원내 모집인원

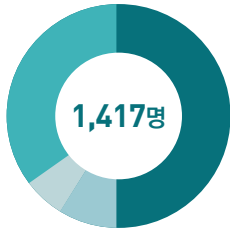

일반학생 전형	지역학생 전형	사회통합 전형	기회균형 전형
1,091명	221명	64명	41명

정원외 모집인원

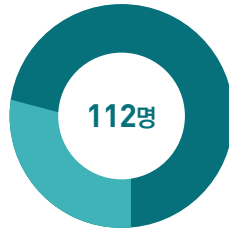

농어촌학생 전형	특성화고교 졸업자전형
82명	30명

전형 요소 및 비율



※ 학생부교과(일반학생전형, 기회균형전형) 중 신학과에 한하여 '학생부(교과) 70% + 면접 30%' 으로 선발함

### 학생부종합 430명

정원내 모집인원



서류전형	면접전형	외국인전형
276명	61명	83명

정원외 모집인원

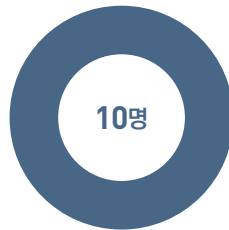

장애인대상자전형
10명

서류전형·외국인전형



면접전형

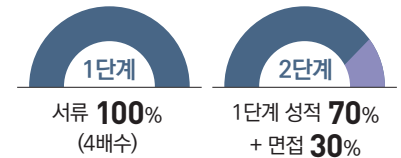

### 실기/실적 176명

정원내 모집인원

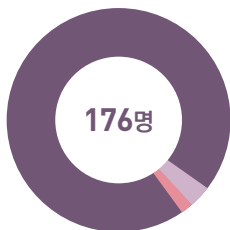

일반학생전형	기회균형전형	체육특기자전형
161명	5명	10명

전형 요소 및 비율

일반학생전형, 기회균형전형



체육특기자전형



#### 4. 2024학년도 주요 전형요약

계열	대학	모집단위	모집인원	수시(정원내)									수시(정원외)						
				학생부 교과				학생부 종합			실기/실적 위주		정원내 소계	학생부 교과		학생부 종합	정원외 소계		
				일반 학생 전형	지역 학생 전형	사회 통합 전형	기회 균형 전형	서류 전형	면접 전형	외국 인 전형	일반 학생 전형	기회 균형 전형		체육 특기 자 전형	농 어 촌 학생 전형			특 성 화 고 교 졸 업 자 전형	장 애 인 등 대 상 자 전형
인문 사회 대학	인문 사회 대학	한국문학콘텐츠창작학과	22	14	3	-	-	4	-	1	-	-	-	22	모집	-	-		
		사회복지학과	45	25	6	3	1	10	-	-	-	-	-	45	모집	-	-		
		상담심리학과	43	28	4	-	1	9	-	1	-	-	-	43	모집	-	-		
		사학과	30	17	5	2	1	5	-	-	-	-	-	30	모집	-	-		
		미디어커뮤니케이션학부	60	36	8	3	1	12	-	-	-	-	-	60	모집	-	-		
		법·경찰학과	59	35	8	3	1	12	-	-	-	-	-	59	모집	-	-		
		글로벌한국어교육학과	21	9	3	1	-	2	-	6	-	-	-	21	모집	-	-		
행정·공기업학과	41	34	6	-	1	-	-	-	-	-	-	41	모집	-	-				
인문 계	글로벌 비즈니스 대학	외국어학부	영어학전공	33	14	3	5	1	4	-	6	-	-	33	모집	모집	-		
			중국어문화전공	27	14	3	3	1	2	-	4	-	-	27	모집	모집	-		
			일본어전공	42	22	4	5	1	6	-	4	-	-	42	모집	모집	-		
			러시아어전공	22	14	2	2	-	4	-	-	-	-	22	모집	모집	-		
			스페인어중남미전공	24	17	2	2	-	3	-	-	-	-	24	모집	모집	-		
		경영학과	89	60	12	4	2	9	-	2	-	-	-	89	모집	모집	-		
		IT경영학과	37	30	3	-	1	3	-	-	-	-	-	37	모집	모집	-		
		글로벌경제학과	42	28	6	-	1	3	-	4	-	-	-	42	모집	모집	-		
		글로벌관광학부	항공서비스전공	17	17	-	-	-	-	-	-	-	-	-	17	모집	모집	-	
			관광호텔경영전공	29	20	3	-	1	5	-	-	-	-	-	29	모집	모집	-	
		정치·국제학과	28	17	5	-	1	3	-	2	-	-	-	28	모집	모집	-		
		글로벌인재학부	16	-	-	-	-	-	-	16	-	-	-	16	모집	모집	-		
신학 대학	신학 대학	신학과	30	19	-	-	1	-	-	10	-	-	30	모집	모집	-			
자연 계	건강보 건대학	제약생명공학과	70	39	10	3	2	14	-	2	-	-	70	모집	모집	-			
		식품과학부	45	30	7	-	1	5	-	2	-	-	45	모집	모집	-			
		수산생명의학과	33	24	3	-	1	5	-	-	-	-	33	모집	모집	-			
		간호학과	92	25	26	-	2	12	15	-	-	-	80	7	5	-	12		
		물리치료학과	42	7	4	-	1	8	14	-	-	-	34	4	4	-	8		
		치위생학과	40	16	4	-	1	8	4	-	-	-	33	4	4	-	8		
		응급구조학과	45	9	3	-	1	5	20	-	-	-	38	3	3	-	7		

계열	대학	모집단위	모집인원	수시(정원내)										수시(정원외)				
				학생부 교과				학생부 종합			실기/실적 위주			정원내 소개	학생부 교과		학생부 종합	
				일반 학생전형	지역 학생전형	사회 통합 전형	기회 균형 전형	서류 전형	면접 전형	외국 인 전형	일반 학생 전형	기회 균형 전형	체육 특기 자 전형		영어 초 학 생 전형	특성 화 고 교 졸 업 자 전형	장애인 특 대 상 자 전형	정원 외 소개
자연계	공과대학	건축학부	57	34	7	3	1	12	-	-	-	-	-	57	모집	모집	모집	-
		기계공학과	58	28	5	3	2	17	-	3	-	-	-	58				-
		스마트정보통신공학과	69	47	6	3	2	10	-	1	-	-	-	69				-
		디스플레이반도체공학과	43	31	4	-	1	7	-	-	-	-	-	43				-
		전자공학과	68	39	7	4	2	13	-	3	-	-	-	68				-
		신소재공학과	43	30	4	-	1	6	-	2	-	-	-	43				-
		에너지화학공학과	41	22	5	2	1	7	-	4	-	-	-	41				-
		산업안전경영공학과	52	37	5	3	1	4	-	2	-	-	-	52				-
		소방방재안전학과	30	27	3	-	-	-	-	-	-	-	-	30				-
	SW 융합 대학	미래자동차공학부	52	31	7	2	1	-	8	3	-	-	-	52	모집	모집	모집	-
		컴퓨터공학부	146	91	14	5	2	32	-	2	-	-	-	146	모집	모집	모집	-
		소프트웨어학과	54	39	6	-	1	5	-	3	-	-	-	54	-	-	-	-
	예체 능계	디자인학부	시각디자인전공	35	-	-	-	-	3	-	-	31	1	-	35	-	-	-
방송콘텐츠디자인전공			19	-	-	-	-	2	-	-	17	-	-	19	-	-	-	-
영상예술학과		영상기획·제작트랙	29	15	5	3	1	5	-	-	-	-	-	29	모집	-	-	-
		영상연기트랙	12	-	-	-	-	-	-	-	-	12	-	-	12	-	-	-
스포츠과학부		스포츠과학전공	34	-	-	-	-	-	-	-	23	1	5	29	-	-	-	-
		피트니스재활전공	35	-	-	-	-	-	-	-	24	1	5	30	-	-	-	-
무도학부		무도경호전공	29	-	-	-	-	-	-	-	28	1	-	29	-	-	-	-
		태권도전공	27	-	-	-	-	-	-	-	26	1	-	27	-	-	-	-
총계			2,057	1,091	221	64	41	276	61	83	161	5	10	2,013	82	30	10	122

- ※ 상기 모집단위명 및 선발인원은 우리대학 학생정원조정 및 한국대학교육협의회 심의결과에 따라 변경될 수 있음
- ※ 수시모집 정원내 미충원 인원은 정시모집에 이월하여 모집
- ※ 장애인 수험생은 사전 요청 시 면접고사에 필요한 편의를 제공받을 수 있음
- ※ 기계공학과, 전자공학과, 미래자동차공학부(자율주행전기차전공, 자동차설계전공)는 한국공학교육인증원(ABEEK)이 정한 인증기준에 의하여 공학교육인증 프로그램을 운영하고 있으며, 해당 학부(과) 입학생은 인증 프로그램에 소속되고, 인증 프로그램에서 정한 졸업요건을 충족해야 함 (인증혜택 : <http://www.abeek.or.kr> 참조)
- ※ 제약생명공학과는 약사 자격증 취득과 무관함
- ※ 간호학과는 한국간호교육평가원에서 정한 간호교육인증기준에 의하여 간호학 학사학위 프로그램을 운영하고 있으며, 2019년 12월부터 2024년 12월까지 5년 인증을 획득함. 간호학과 입학생은 인증 프로그램에 반드시 참여해야 하고 인증 프로그램에서 정한 졸업요건(인증요건 포함)을 충족하여야 졸업할 수 있음
- ※ 건축학부는 건축학전공(5년제, KAAB인증), 건축공학전공(4년제)이며, 건축학전공은 졸업 후 실무수련을 거쳐 건축사자격시험 응시가 가능한 한국건축학교육인증원(KAAB)의 인증을 받는 과정임

## II 모집단위 및 모집인원

대학	모집단위	모집인원	
인문사회대학	한국문학콘텐츠창작학과	22	
	사회복지학과	45	
	상담심리학과	43	
	사학과	30	
	미디어커뮤니케이션학부	60	
	법·경찰학과	59	
	글로벌한국어교육학과	21	
	행정·공기업학과	41	
글로벌비즈니스대학	외국어학부	영어학전공	33
		중국어문화전공	27
		일본어전공	42
		러시아어전공	22
		스페인어중남미전공	24
	경영학과	89	
	IT경영학과	37	
	글로벌경제학과	42	
	글로벌관광학부	항공서비스전공	17
		관광호텔경영전공	29
신학대학	정치·국제학과	28	
	글로벌인재학부	16	
건강보건대학	신학과	30	
	제약생명공학과	70	
	식품과학부	45	
	수산생명의학과	33	
	간호학과	92	
	물리치료학과	42	
	치위생학과	40	
	응급구조학과	45	
공과대학	건축학부	57	
	기계공학과	58	
	스마트정보통신공학과	69	
	디스플레이반도체공학과	43	
	전자공학과	68	
	신소재공학과	43	
	에너지화학공학과	41	
	산업안전경영공학과	52	
	소방방재안전학과	30	
소프트웨어융합대학	미래자동차공학부	52	
	컴퓨터공학부	146	
	SI소프트웨어학과	54	
예술체육대학	디자인학부	시각디자인전공	35
		방송콘텐츠디자인전공	19
	영상예술학과	영상기획·제작트랙	29
		영상연기트랙	12
	스포츠과학부	스포츠과학전공	34
		피트니스재활전공	35
	무도학부	무도경호전공	29
태권도전공		27	
합계	39개 학과 45개 모집단위	2,057	



# III 원서접수 및 전형일정, 합격자 발표 및 등록

## 1. 입학원서접수 주요사항

가. 접수기간 : 2023. 9. 11. (월) ~ 9. 15.(금)

나. 접수방법 : 인터넷접수(별도의 원서교부 및 우편·방문접수는 하지 않음)

※ 본교 홈페이지(<http://www.sunmoon.ac.kr>)에 접속하여 원서접수 배너 클릭 또는 유웨이어플라이(<http://www.uwayapply.com>) 접속

## 2. 입학원서접수방법

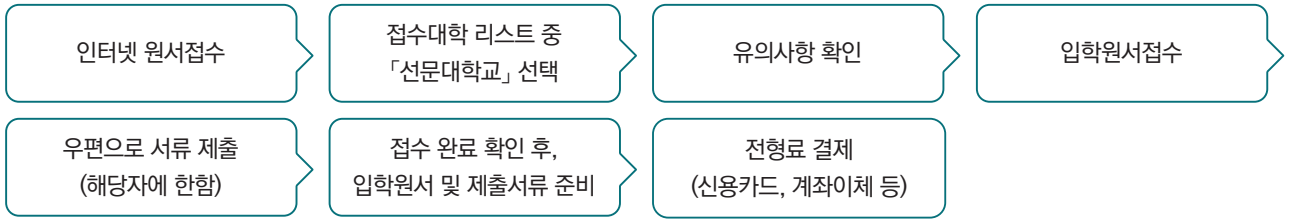

## 3. 입학원서접수 시 유의사항

가. 입학원서접수 마감은 2023. 9. 15.(금) 18:00이며, 전형료 결제(입금) 후 수험번호가 부여되면 접수가 완료된 것임

**나. 전형료 결제(입금) 후에는 지원전형 및 모집단위 변경이 불가능하며, 입학원서접수 취소가 불가함**

다. 지원자의 주소나 전화번호는 전형기간 중 사용되므로 모든 사항을 정확히 기재해야 하고, 변경된 경우에는 본교 입학처 (TEL 041-530-2033~2039)로 즉시 통보해야 함

라. 전형료의 환불을 위해 반드시 계좌번호란에 본인, 부, 모 명의 은행 계좌번호와 해당 예금주명을 정확히 기입해야 함

마. 원서접수 시 입력한 내용이 사실과 다르거나 전화번호 오기, 전화연락 불통, 계좌정보 오류 등으로 인해 발생하는 불이익에 대한 책임은 지원자 본인에게 있음

바. 기타 원서접수 시 문제가 발생할 경우, 본교 입학처 또는 원서접수 지정업체(유웨이어플라이 고객센터 1588-8988)로 문의해야 함

## 4. 전형일정

가. 공통사항

구분	일정	비고
입학원서접수	2023. 9. 11.(월) 09:00 ~ 9. 15.(금) 18:00	인터넷접수(우편 또는 방문접수 불가)
서류제출	2023. 9. 11.(월) ~ 9. 18.(월) 18:00	<ul style="list-style-type: none"> <li>제출처 : 31460 충청남도 아산시 선문로 221번길 70 선문대학교 입학팀 입학담당자</li> <li>제출방법                             <ul style="list-style-type: none"> <li>- 우편접수 : 2023. 9. 18.(월) 도착분</li> <li>- 방문접수 : 09:30 ~ 18:00</li> </ul> </li> <li>※ 주말 및 공휴일 방문 접수 불가</li> </ul>

※ 서류제출 대상자는 아래와 같으며, 그 외 지원자는 별도의 제출서류 없음

- 서류제출 대상자 : 학교생활기록부 온라인 제공 비동의자 및 비대상자, 검정고시 출신자 중 대입전형자료 온라인 제공 비동의자 및 비대상자, 정원내·외 특별전형 지원자(지원자격 확인서류), 전형료 감면대상자

※ 서류제출 대상자가 서류제출 기한 내에 서류를 제출하지 않을 경우 전형대상에서 제외됨

※ 모든 서류는 2023. 9. 1.(금) 이후 발급받은 서류에 한함

**나. 상세일정**

구분		일정		비고
학생부 교과	전 모집단위 (신학과 제외)	학생부교과 최초 합격자 발표	2023. 10. 25.(수) 16:00	• 입학처 홈페이지 개별 확인
	신학과	면접고사	2023. 11. 4.(토)	• 아산캠퍼스 지정 고사장 • 면접고사장 안내 : 2023. 10. 27.(금) 16:00 • 입학처 홈페이지 상세내용 안내
		최초 합격자 발표	2023. 11. 15.(수) 16:00	• 입학처 홈페이지 개별 확인
학생부 종합	1단계 합격자 발표	2023. 10. 27.(금) 16:00		• 입학처 홈페이지 개별 확인
	면접고사 (면접전형, 장애인등대상자 전형)	2023. 11. 4.(토)		• 아산캠퍼스 지정 고사장 • 면접고사장 안내 : 2023. 10. 27.(금) 16:00 • 입학처 홈페이지 상세내용 안내
	학생부종합 최초 합격자 발표	2023. 11. 15.(수) 16:00		• 입학처 홈페이지 개별 확인
실기/ 실적	실 기 고 사	디자인학부	2023. 10. 7.(토)	• 아산캠퍼스 지정 고사장 • 실기고사장 안내 : 2023. 9. 26.(화) 16:00 • 입학처 홈페이지 공지 안내
		영상예술학과 (영상연기트랙)		
		스포츠과학부		
		무도학부	• 태권도 : 2023. 10. 7.(토) • 유도, 태극합기도 : 2023. 10. 8.(일)	
	체육특기자전형	2023. 10. 8.(일)		
최초 합격자 발표		2023. 10. 25.(수) 16:00		• 입학처 홈페이지 개별 확인
최초 합격자 문서 등록		2023. 12. 18.(월) ~ 12. 21.(목)		• 문서 등록은 등록 확인 예치금 납부와 동일한 효과를 가지며, 등록금(본등록)은 추후 별도로 안내함 • 문서 등록 및 합격증 출력은 본교 입학처 홈페이지에서만 가능함 ※ 위 기간에 등록하지 않으면 합격이 취소됨
총원 합격자 발표 및 문서 등록		2023. 12. 21.(목) 21:00 ~ 12. 28.(목) 18:00		• 입학처 홈페이지 및 유선전화를 통해 발표하며, 차수별 세부발표 및 등록 일정은 추후 별도로 안내함
최종 총원 합격자 문서 등록 마감		2023. 12. 29.(금)		• 총원합격 문서 등록 및 합격증 출력은 본교 입학처 홈페이지에서 가능함 ※ 총원 합격자는 반드시 지정된 기간 내 문서 등록을 마쳐야 하며 문서 등록기간 내에 등록하지 않으면 총원합격이 취소됨

※ 실기고사 대상자는 사진이 인쇄된 수험표와 신원을 확인할 수 있는 신분증을 고사일에 반드시 지참해야 함

- 신분증 인정 범위 : 주민등록증, 청소년증, 운전면허증, 여권(유효기간 만료 이전), 관할 주민센터에서 발급한 주민등록증 발급신청  
확인서(사진부착) 또는 청소년증 발급신청확인서(사진부착), 고교에서 발급한 학생증(사진부착, 생년월일 기재,  
학교장 직인 날인)만 인정

※ 최초 합격 및 학생부종합 1단계 합격 여부는 본인이 직접 확인해야 하며, 미확인으로 인한 합격 취소 등 각종 불이익은 합격자 본인의 책임이니  
유의하기 바람

다. 본 등록금 납부 일정 및 유의사항

■ 등록금(본등록) 납부 : 2024. 2. 7.(수) ~ 2. 13.(화) 16:00까지

- 등록금 고지서는 본교 입학처 홈페이지에서 출력 가능

※ 납부절차

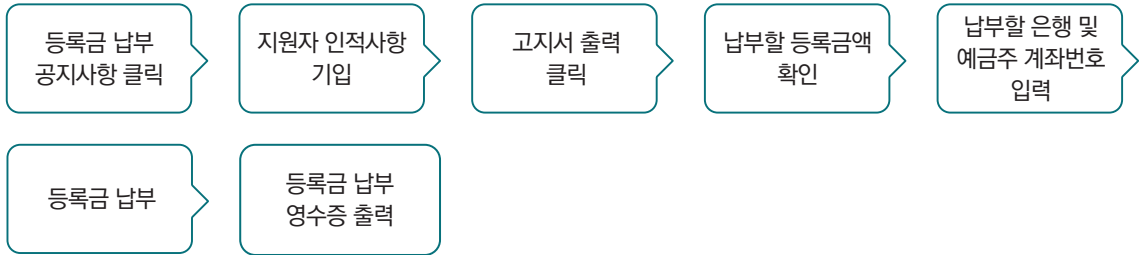

■ 합격자 안내 및 유의사항

- 본교 등록일에 등록을 하지 않은 자는 등록을 포기하는 것으로 간주함[단, 등록 여부와 관계없이 수시 합격자(최초 합격자 및 총원 합격자 포함)는 정시 및 추가모집에 지원할 수 없으며, 이를 위반할 경우 합격 및 입학이 취소됨]

- 최초 합격자 등록 마감 후, 미등록자 및 등록취소자(환불자)로 인해 결원이 발생할 경우에는 모집단위별로 예비합격 순위에 의해 총원 합격자를 발표함

※ 최초 합격자 발표 시, 예비순위도 함께 발표함

▶ 본교 입학처 홈페이지에서 합격자 발표 개별 확인

- 합격자 발표 시, 대학의 노력에도 불구하고 전화번호 오기·전화연락 불통·수신자 부재 등의 사유로(연속 3회 간) 연락이 되지 않아 합격 통지가 불가능한 경우 불합격 처리하며 추후 어떠한 사유로도 이의를 제기할 수 없음

※ 지원자는 입학원서 작성 시, 자택 전화번호와 연락 가능한 전화번호(휴대전화 포함)를 모두 기재해야 하며, 연락처 변경 등의 불가피한 사유가 발생하였을 때에는 즉시 본교 입학처로 알려야 함

- 최종 총원 합격자 등록 마감 후, 미등록으로 인한 결원 등의 이유로 선발하지 못한 인원은 정시모집에서 총원함을 원칙으로 함

# IV

## 세부 전형별 안내

### 학생부교과전형 공통사항

가. 대학수학능력시험(수능) 최저학력 기준 : 없음

#### 나. 전형방법

모집단위	사정방법	전형요소별 반영비율(점수)		합계
		학생부(교과)	면접	
전 모집단위(신학과 제외)	일괄합산	100%(1,000점)	-	100%(1,000점)
신학과		70%(700점)	30%(300점)	100%(1,000점)

※ 학생부교과(일반학생전형, 기회균형전형) 중 신학과 평가 안내사항은 53p 참조

#### 다. 선발원칙 및 동점자 처리 기준

##### ■ 선발원칙

- ① 모집단위별 총점에 의한 석차 순으로 선발함
- ② 제출서류 미제출 또는 지원자격을 충족하지 못한 경우 선발대상에서 제외함  
※ 그 외 특이사항에 대해서는 「본교 대학입학전형관리위원회」를 통해 결정함

##### ■ 동점자 처리 기준

- ① 전학년 반영교과 평균등급 우수자
- ② 3학년 반영교과 평균등급 우수자
- ③ 2학년 반영교과 평균등급 우수자
- ④ 1학년 반영교과 평균등급 우수자
- ⑤ 커트라인 동점자 전원 선발(모집인원 유동제)  
※ ⑤항은 정원내 전형에 한함  
※ 학생부 존재학생과 검증고시 존재학생이 동점자인 경우 우선순위는 학생부 존재학생으로 함  
※ 그 외 특이사항에 대해서는 「본교 대학입학전형관리위원회」를 통해 결정함  
※ 학생부교과(일반학생전형, 기회균형전형) 중 신학과의 동점자 처리 기준은 54p 참조  
※ 반영 교과는 5개 학기 동안 이수한 「국어, 영어, 수학, 사회/과학/한국사」 모든 교과목을 포함함

#### 라. 전형일정

구분	일정	비고
입학원서접수	2023. 9. 11.(월) 09:00 ~ 9. 15.(금) 18:00	• 인터넷접수(우편 또는 방문접수 불가)
서류제출	2023. 9. 11.(월) ~ 9. 18.(월) 18:00	• 제출방법 - 우편접수 : 2023. 9. 18. (월) 도착분 - 방문접수 : 09:30 ~ 18:00 • 마감일 도착분까지 유효함 • 주말 및 공휴일 방문접수 불가함
최초 합격자 발표	2023. 10. 25.(수) 16:00	• 입학처 홈페이지 공지

※ 학생부교과(일반학생전형, 기회균형전형) 중 신학과의 전형일정은 54p 참조

<b>학생부교과</b>	<b>학생부교과</b> ※ 신학과 교과 70% + 면접 30%	#고등학교 졸업(예정)자 #고등학교 졸업학력과 동등 학력자 (검정고시 출신자 가능)
<b>일반학생전형</b>	<b>교과 100%</b>	

**가. 모집단위 및 모집인원**

단과대학	모집학과명	모집인원	단과대학	모집학과명	모집인원		
인문사회대학	한국문학콘텐츠창작학과	14	건강보건대학	제약생명공학과	39		
	사회복지학과	25		식품과학부	30		
	상담심리학과	28		수산생명의학과	24		
	사학과	17		간호학과	25		
	미디어커뮤니케이션학부	36		물리치료학과	7		
	법·경찰학과	35		치위생학과	16		
	글로벌한국어교육학과	9		응급구조학과	9		
	행정·공기업학과	34		건축학부	34		
글로벌 비즈니스대학	외국어학부	영어학전공	14	공과대학	기계공학과	28	
		중국어문화전공	14		스마트정보통신공학과	47	
		일본어전공	22		디스플레이반도체공학과	31	
		러시아어전공	14		전자공학과	39	
		스페인어중남미전공	17		신소재공학과	30	
	경영학과	60	에너지화학공학과		22		
	IT경영학과	30	산업안전경영공학과		37		
	글로벌경제학과	28	소방방재안전학과		27		
	글로벌 관광학부	항공서비스전공	17		소프트웨어 융합대학	미래자동차공학부	31
		관광호텔경영전공	20			컴퓨터공학부	91
	정치·국제학과	17	시소프트웨어학과			39	
신학대학	신학과	19	예술체육대학	영상예술학과	영상기획·제작트랙	15	
				합계	1,091명		

**나. 지원자격**

- 고등학교 졸업(예정)자 또는 법령에 의하여 고등학교 졸업학력과 동등 이상의 학력이 있다고 인정되는 자(검정고시 출신자 지원 가능)

**다. 제출서류**

구분	대상자	제출서류	
고등학교 졸업학력 확인	국내 고등학교 졸업(예정)자	학교생활기록부 온라인 제공 동의자	-
		학교생활기록부 온라인 제공 비동의자 및 온라인 제공이 불가능한 자	• 학교생활기록부 1부
	검정고시 출신자	대입전형자료 온라인 제공 동의자	-
		대입전형자료 온라인 제공 비동의자	• 검정고시합격증 1부 • 성적증명서 1부

※ 모든 서류는 2023. 9. 1.(금) 이후 발급받은 서류에 한함

※ 학교생활기록부의 경우 교육기관, 공공기관, 무인민원발급기, 인터넷 발급이 가능함

※ 모든 서류는 원본제출을 원칙으로 하며, 사본제출 시 반드시 원본대조필(발급기관, 출신고교 또는 본교 입학처에서 확인)을 받은 서류를 제출함

학생부교과

학생부교과(전계열)

#충청권지역 고등학교 졸업(예정)자

지역학생전형

교과 100%

#대전 #세종 #충남 #충북

가. 모집단위 및 모집인원

단과대학	모집학과명	모집인원	단과대학	모집학과명	모집인원		
인문사회대학	한국문학콘텐츠창작학과	3	건강보건대학	제약생명공학과	10		
	사회복지학과	6		식품과학부	7		
	상담심리학과	4		수산생명의학과	3		
	사학과	5		간호학과	26		
	미디어커뮤니케이션학부	8		물리치료학과	4		
	법·경찰학과	8		치위생학과	4		
	글로벌한국어교육학과	3		응급구조학과	3		
	행정·공기업학과	6		건축학부	7		
글로벌 비즈니스대학	외국어학부	영어학전공	3	공과대학	기계공학과	5	
		중국어문화전공	3		스마트정보통신공학과	6	
		일본어전공	4		디스플레이반도체공학과	4	
		러시아어전공	2		전자공학과	7	
		스페인어중남미전공	2		신소재공학과	4	
	경영학과	12	에너지화학공학과		5		
	IT경영학과	3	산업안전경영공학과		5		
	글로벌경제학과	6	소방방재안전학과		3		
	글로벌관광학부	관광호텔경영전공	3		소프트웨어 융합대학	미래자동차공학부	7
	정치·국제학과	5	컴퓨터공학부			14	
SI소프트웨어학과			6				
		합계		221명			

나. 지원자격

- 충청권(대전·세종·충남·충북)지역 고등학교 졸업(예정)자 (※단, 재학 기준은 입학 시부터 졸업 시까지)

다. 제출서류

구분	대상자	제출서류
고등학교 졸업학력 확인	국내 고등학교 졸업(예정)자	학교생활기록부 온라인 제공 비동의자
		학교생활기록부 온라인 제공 비동의자 및 온라인 제공이 불가능한 자
		- • 학교생활기록부 1부

※ 모든 서류는 2023. 9. 1.(금) 이후 발급받은 서류에 한함

※ 학교생활기록부의 경우 교육기관, 공공기관, 무인민원발급기, 인터넷 발급이 가능함

※ 모든 서류는 원본제출을 원칙으로 하며, 사본제출 시 반드시 원본대조필(발급기관, 출신고교 또는 본교 입학처에서 확인)을 받은 서류를 제출함

※ 최초 지원자격 심사에서는 학교생활기록부의 학적사항을 통해 지원자격 심사를 진행함. 최종 등록 후에는 고교 졸업 이후 사후검증을 위해 고교 졸업증명서를 제출해야 하며, 고교 졸업 이전에 충청권 외의 고교로 전학한 것이 확인되면 합격은 취소됨에 유의

<b>학생부교과</b>	학생부교과(전계열)	#다문화가정의 자녀
<b>사회통합전형</b>	교과 100%	#다자녀(3자녀 이상) 가정의 자녀 (검정고시 출신자 가능)

가. 모집단위 및 모집인원

단과대학	모집학과명		모집인원
인문사회대학	사회복지학과		3
	사학과		2
	미디어커뮤니케이션학부		3
	법·경찰학과		3
	글로벌한국어교육학과		1
글로벌비즈니스대학	외국어학부	영어학전공	5
		중국어문화전공	3
		일본어전공	5
		러시아어전공	2
		스페인어중남미전공	2
	경영학과		4
공과대학	제약생명공학과		3
	건축학부		3
	기계공학과		3
	스마트정보통신공학과		3
	전자공학과		4
	에너지화학공학과		2
	산업안전경영공학과		3
소프트웨어융합대학	미래자동차공학부		2
	컴퓨터공학부		5
예술체육대학	영상예술학과	영상기획·제작트랙	3
합계			64명

나. 지원자격

- 고등학교 졸업(예정)자 또는 법령에 의하여 고등학교 졸업학력과 동등 이상의 학력이 있다고 인정되는 자(검정고시 출신자 지원 가능) 중 다음 지원자격 중 하나에 해당하는 자
  - ① 다문화가정의 자녀 : 부 또는 모가 외국인이거나 부모 모두 외국인인 자의 자녀  
※ 부모 귀화 가정 포함
  - ② 다자녀(3자녀 이상) 가정의 자녀

**다. 제출서류**

구분	대상자	제출서류	
고등학교 졸업학력 확인	국내 고등학교 졸업(예정)자	학교생활기록부 온라인 제공 동의자	-
		학교생활기록부 온라인 제공 비동의자 및 온라인 제공이 불가능한 자	• 학교생활기록부 1부
	검정고시 출신자	대입전형자료 온라인 제공 동의자	-
		대입전형자료 온라인 제공 비동의자	• 검정고시합격증 1부 • 성적증명서 1부
지원자격 서류	다문화가정의 자녀	• 본인 가족관계증명서 1부 • 부모 혼인관계증명서 1부 • 부 혹은 모의 기본증명서 1부 (단, 이전 국적 확인 불가한 경우 제적등본 1부 추가 제출) ※ 결혼 이후 귀화하지 않은 외국 국적의 부 혹은 모의 경우 : 외국인등록사실증명서 또는 외국인등록증사본 1부	
	다자녀(3자녀 이상) 가정의 자녀	• 가족관계증명서(부 또는 모 기준) 1부	

※ 모든 서류는 2023. 9. 1.(금) 이후 발급받은 서류에 한함

※ 학교생활기록부의 경우 교육기관, 공공기관, 무인민원발급기, 인터넷 발급이 가능함

※ 모든 서류는 원본제출을 원칙으로 하며, 사본제출 시 반드시 원본대조필(발급기관, 출신고교 또는 본교 입학처에서 확인)을 받은 서류를 제출함

※ 지원자격 확인을 위해 상기 서류 이외에 기타 서류를 요구할 수 있음



<b>학생부교과</b>	<b>학생부교과</b> ※ 신학과 교과 70% + 면접 30%	#국가보훈대상자 및 자녀 #차상위계층복지급여대상자 #기초생활수급권자 #한부모가족 (검정고시 출신자 가능)
<b>기회균형전형</b>	<b>교과 100%</b>	

**가. 모집단위 및 모집인원**

단과대학	모집학과명	모집인원	단과대학	모집학과명	모집인원	
인문사회대학	사회복지학과	1	건강보건대학	간호학과	2	
	상담심리학과	1		물리치료학과	1	
	사학과	1		치위생학과	1	
	미디어커뮤니케이션학부	1		응급구조학과	1	
	법·경찰학과	1		건축학부	1	
	행정·공기업학과	1	기계공학과	2		
글로벌 비즈니스대학	외국어학부	영어학전공	1	공과대학	스마트정보통신공학과	2
		중국어문화전공	1		디스플레이반도체공학과	1
		일본어전공	1		전자공학과	2
	경영학과	2	신소재공학과		1	
	IT경영학과	1	에너지화학공학과		1	
	글로벌경제학과	1	산업안전경영공학과		1	
	글로벌관광학부	관광호텔경영전공	1		소프트웨어 융합대학	미래자동차공학부
정치·국제학과	1	컴퓨터공학부	2			
		AI소프트웨어학과	1			
신학대학	신학과	1	예술체육대학	영상예술학과	영상기획·제작트랙	1
건강보건대학	제약생명공학과	2		영상기획·제작트랙		
	식품과학부	1		합계	41명	
	수산생명의학과	1				

**나. 지원자격**

- 고등학교 졸업(예정)자 또는 관련 법령에 의하여 이와 동등 이상의 학력이 있다고 인정되는 자 중 다음 지원자격 중 하나에 해당하는 자
  - ① 국가보훈대상자의 자 또는 자녀
    - 독립유공자 예우에 관한 법률 제4조 제1호 및 제2호에 해당하는 독립유공자의 자녀 및 손(외손) 자녀
    - 국가유공자 등 예우 및 지원에 관한 법률 제4조 제1항 제3호 내지 제18호(단, 제10호 제외)의 본인 및 그의 자녀
    - 국가유공자 등 예우 및 지원에 관한 법률 제73조에 해당하는 6.18자유상이자 및 그의 자녀
    - 국가유공자 등 예우 및 지원에 관한 법률 제73조 2에 해당하는 지원 순직, 공상, 군경(공무원) 및 그의 자녀
    - 고엽제후유의증환자 지원 등에 관한 법률 제3조 및 제7조 9항에 해당하는 고엽제후유의증환자(수당지급대상자) 및 그의 자녀
    - 5.18민주유공자 예우에 관한 법률 제4조 제1호 내지 제3호에 해당하는 5.18민주유공자 및 그의 자녀
    - 특수임무수행자 예우 및 단체설립에 관한 법률 제3조 제1호 내지 제3호에 해당하는 특수임무수행자 및 그의 자녀
    - 보훈대상자 지원에 관한 법률 제2호 제1항 제1호 내지 제4호의 보훈보상대상자 및 그의 자녀
  - ② 저소득층학생
    - 기초생활수급(권)자 : 「국민기초생활보장법」 제2조 제1호(수급권자), 제2호(수급자)
    - 차상위계층복지급여대상자 : 「국민기초생활보장법」 제2조 제10호(차상위계층)
      - 차상위 건강보험 본인부담 경감 대상자
      - 차상위 장애수당 대상자
      - 차상위 장애인연금 부가급여 대상자
      - 차상위 자활급여 대상자
      - 우선돌봄 차상위 가구
    - 한부모가족 지원대상자 : 「한부모가족지원법」 제5조 및 제5조의2에 따른 지원 대상자

**다. 제출서류**

구분	대상자		제출서류	
고등학교 졸업(예정)자 확인	국내 고등학교 졸업(예정)자	학교생활기록부 온라인 제공 동의자	-	
		학교생활기록부 온라인 제공 비동의자 및 온라인 제공이 불가능한 자	• 학교생활기록부 1부	
	검정고시 출신자	대입전형자료 온라인 제공 동의자	-	
		대입전형자료 온라인 제공 비동의자	• 검정고시합격증 1부 • 성적증명서 1부	
지원자격 서류	국가보훈 대상자	독립유공자 예우에 관한 법률 제15조 대상자	• 대학입학특별전형대상자증명서 1부 • 본인·부(모)의 가족관계증명서 1부	
		독립유공자 예우에 관한 법률 제15조 대상자 제외	• 대학입학특별전형대상자증명서 1부 • 본인의 가족관계증명서 1부	
	저소득층 학생	기초생활수급(권)자		• 국민기초생활수급자증명서(본인) 1부
		차상위계층 복지급여 대상자	지원자가 대상자인 경우	• 자활근로자확인서, 장애인연금·장애수당·장애아동수당대상자확인서, 차상위본인부담경감대상자증명서, 차상위계층확인서 중 1부
		지원자가 속한 세대의 구성원 중 한 명이 대상자인 경우		• 가족관계증명서(대상자 기준) 1부 • 주민등록등본(대상자 기준) 1부 • 자활근로자 확인서, 장애인연금·장애수당·장애아동수당대상자 확인서, 차상위본인부담경감대상자증명서, 차상위계층확인서 중 1부
한부모가족 지원대상자		• 가족관계증명서(대상자 기준) 1부 • 한부모가족증명서 1부		

※ 모든 서류는 2023. 9. 1.(금) 이후 발급받은 서류에 한함

※ 학교생활기록부의 경우 교육기관, 공공기관, 무인민원발급기, 인터넷 발급이 가능함

※ 모든 서류는 원본제출을 원칙으로 하며, 사본제출 시 반드시 원본대조필(발급기관, 출신고교 또는 본교 입학처에서 확인)을 받은 서류를 제출함

※ 지원자격 확인을 위해 상기 서류 이외에 기타 서류제출을 요구할 수 있음

가. 모집단위 및 모집인원

- 전계열 비지정 모집(간호학과, 물리치료학과, 치위생학과, 응급구조학과 제외)

단과대학	모집학과명	모집인원	단과대학	모집학과명	모집인원	
인문사회대학	한국문학콘텐츠창작학과	2명 이내	건강보건대학	수산생명의학과	3명 이내	
	사회복지학과	4명 이내		간호학과	7	
	상담심리학과	4명 이내		물리치료학과	4	
	사학과	3명 이내		치위생학과	4	
	미디어커뮤니케이션학부	6명 이내		응급구조학과	3	
	법·경찰학과	5명 이내		공과대학	건축학부	5명 이내
	글로벌한국어교육학과	2명 이내	기계공학과		5명 이내	
행정·공기업학과	4명 이내	스마트정보통신공학과	6명 이내			
글로벌 비즈니스대학	외국어학부	영어학전공	3명 이내		디스플레이반도체공학과	4명 이내
		중국어문화전공	2명 이내		전자공학과	6명 이내
		일본어전공	4명 이내		신소재공학과	4명 이내
		러시아어전공	2명 이내		에너지화학공학과	4명 이내
		스페인어중남미전공	2명 이내		산업안전경영공학과	5명 이내
경영학과	8명 이내	소방방재안전학과	3명 이내			
IT경영학과	3명 이내	소프트웨어 융합대학	미래자동차공학부		5명 이내	
글로벌경제학과	4명 이내		컴퓨터공학부	14명 이내		
글로벌관광학부	항공서비스전공		1명 이내	시소프트웨어학과	5명 이내	
	관광호텔경영전공	2명 이내	예술체육대학	영상예술학과	영상기획·제작트랙	
정치·국제학과	2명 이내	영상기획·제작트랙		2명 이내		
건강보건대학	제약생명공학과	6명 이내	합계	82명		
	식품과학부	4명 이내				

나. 지원자격

■ 고등학교 졸업(예정)자로서 다음 지원자격 중 하나에 해당하는 자

- [자격 1 : 부모 거주] 중·고등학교 6년 본인·부모 농어촌 거주 및 재학  
읍·면 소재 중·고등학교의 전 교육과정을 이수한 자로서 중·고등학교 재학기간(중학교 입학일부터 고등학교 졸업일까지)에 본인 및 부모(이혼, 사망 및 기타 사유에 해당하는 부모 제외) 모두가 농어촌지역에서 거주한 자
- [자격 2 : 부모 비거주] 초·중·고등학교 12년 본인 농어촌 거주 및 재학  
본인이 농어촌지역에 거주하면서 읍·면 소재 초·중·고등학교 12년의 전 교육과정(초등학교 입학일부터 고등학교 졸업일까지)을 이수한 자

■ 공통사항

- 지원자격은 연속된 기간만 인정함
- 농어촌 소재지란 「지방자치법」 제3조에 따른 읍·면 지역 및 「도서·벽지진흥법시행규칙」 제2조에 따른 도서·벽지 지역을 의미함
- 농어촌 소재 특수목적고등학교(과학교, 국제고, 외국어고, 예술고, 체육고, 마이스터고), 검정고시 출신자, 「평생교육법」 제31조에 따른 학교형태의 평생교육시설, 비인가 대안학교 졸업(예정)자는 지원이 불가함
- 최종등록자에 대하여 별도로 학생과 부모에 대한 주소지 변동내역이 기재된 주민등록초본을 제출 받을 수 있으며, 농어촌 거주 기간에 대한 사실 확인 후 이상(자격미달)이 있을 경우는 입학(합격)을 취소할 수 있음  
※ 고등학교 졸업일까지 반드시 농어촌지역에 거주해야만 함

■ 지원자격 적용 등 세부 기준

- 고등학교(초·중학교) 재학 당시 행정구역(읍·면) 단위를 기준으로 적용함
- 고등학교(초·중학교) 재학 중 읍·면이 동(洞)으로 행정구역이 개편된 경우, 개편된 동(洞) 지역을 읍·면 지역으로 인정함
- 고등학교(초·중학교) 재학 중 읍·면이었던 행정구역이 졸업 이후 동(洞)으로 개편된 경우, 개편된 동(洞) 지역을 읍·면 지역으로 인정함
- 2개 이상의 학교에서 재학한 경우에 해당 학교 모두 반드시 읍·면 지역이어야 함
- 지원자의 거주지, 부모의 거주지, 재학한 학교 소재지가 동일한 읍·면 지역 또는 도서·벽지 지역이 아니어도 됨

⑥ [자격 1 : 부모 거주] 특이자

특이 내용	지원자격 기준
부모의 사망·실종	<ul style="list-style-type: none"> <li>부모 중 일방이 사망·실종인 경우에는 법률상 사망일 또는 실종일 이후부터 생존하는 부 또는 모</li> <li>부모 모두 사망·실종인 경우에는 법률상 사망일 또는 실종일 이후부터 민법에 정한 법률상의 친권자</li> </ul>
부모의 이혼	<ul style="list-style-type: none"> <li>법률상 이혼일 이후부터 친권이 있는 부 또는 모</li> <li>친권과 양육권이 경합하는 경우는 양육권(자녀교육권)을 가진 자</li> </ul>
입양자	<ul style="list-style-type: none"> <li>법률상 입양일 이후부터 친권이 있는 양부모</li> <li>친권과 양육권이 경합하는 경우는 양육권(자녀교육권)을 가진 자</li> </ul>
기타	<ul style="list-style-type: none"> <li>부모 중 일방이 장기여행, 중병, 심신상실, 수감 등으로 사실상 친권행사를 할 수 없는 경우, 민법에서 정한 법률상 친권을 행사할 수 있는 자</li> <li>부모 중 금치산·한정치산 선고, 친권행사 금지 가처분, 친권상실 선고 등으로 법률상 친권행사를 할 수 없는 경우 민법에서 정한 법률상 친권을 행사할 수 있는 자</li> </ul>

다. 제출서류

구분	대상자		제출서류								
고등학교 졸업학력 확인	국내 고등학교 졸업(예정)자	학교생활기록부 온라인 제공 동의자	-								
		학교생활기록부 온라인 제공 비동의자 및 온라인 제공이 불가능한 자	<ul style="list-style-type: none"> <li>학교생활기록부 1부</li> </ul>								
지원자격 서류	[자격 1 : 부모 거주]	중·고등학교 6년 본인·부모 농어촌 거주 및 재학	<ul style="list-style-type: none"> <li>농어촌소재확인서 1부</li> <li>본인·부·모의 주민등록초본(주소변동이력 포함) 각 1부</li> <li>본인의 가족관계증명서 1부</li> <li>중학교 학교생활기록부 1부</li> </ul>								
		《부모 상황에 따른 추가 제출서류》									
			<table border="1"> <thead> <tr> <th>대상자</th> <th>추가 제출서류</th> </tr> </thead> <tbody> <tr> <td rowspan="2">부모 이혼 시</td> <td> <ul style="list-style-type: none"> <li>지원자 본인의 기본증명서 1부</li> <li>친권이 있는 부모 혼인관계증명서 1부</li> </ul> </td> </tr> <tr> <td>부모 사망 시</td> <td> <ul style="list-style-type: none"> <li>사망자의 기본증명서 1부</li> </ul> </td> </tr> <tr> <td>부모의 실종, 부재, 국적상실 시</td> <td> <ul style="list-style-type: none"> <li>해당 기본증명서 1부</li> </ul> </td> </tr> </tbody> </table>	대상자	추가 제출서류	부모 이혼 시	<ul style="list-style-type: none"> <li>지원자 본인의 기본증명서 1부</li> <li>친권이 있는 부모 혼인관계증명서 1부</li> </ul>	부모 사망 시	<ul style="list-style-type: none"> <li>사망자의 기본증명서 1부</li> </ul>	부모의 실종, 부재, 국적상실 시	<ul style="list-style-type: none"> <li>해당 기본증명서 1부</li> </ul>
		대상자	추가 제출서류								
		부모 이혼 시	<ul style="list-style-type: none"> <li>지원자 본인의 기본증명서 1부</li> <li>친권이 있는 부모 혼인관계증명서 1부</li> </ul>								
부모 사망 시	<ul style="list-style-type: none"> <li>사망자의 기본증명서 1부</li> </ul>										
부모의 실종, 부재, 국적상실 시	<ul style="list-style-type: none"> <li>해당 기본증명서 1부</li> </ul>										
	[자격 2 : 부모 비거주]	초·중·고등학교 12년 본인 농어촌 거주 및 재학	<ul style="list-style-type: none"> <li>농어촌소재확인서 1부</li> <li>본인의 주민등록초본(주소변동이력 포함) 1부</li> <li>초등학교·중학교 학교생활기록부 각 1부</li> </ul>								

※ 모든 서류는 2023. 9. 1.(금) 이후 발급받은 서류에 한함

※ 학교생활기록부의 경우 교육기관, 공공기관, 무인민원발급기, 인터넷 발급이 가능함

※ 모든 서류는 원본제출을 원칙으로 하며, 사본제출 시 반드시 원본대조필(발급기관, 출신고교 또는 본교 입학처에서 확인)을 받은 서류를 제출함

※ 지원자격 확인을 위해 상기 서류 이외에 기타 서류제출을 요구할 수 있음

※ 농어촌 소재 확인서는 본교 입학처 홈페이지에서 양식을 다운로드하여 사용

※ 관련 제출서류는 고교 졸업 이후 사후검증을 위해 다시 제출해야 하며, 고교 졸업 이전에 농어촌 지역에서 그 외 지역으로 거주지가 바뀐 것이 확인되면 합격은 취소됨에 유의

<b>학생부교과(정원외)</b>	<b>학생부교과(전계열)</b>	#특성화고등학교 졸업(예정)자
<b>특성화고교졸업자전형</b>	<b>교과 100%</b>	

가. 모집단위 및 모집인원

단과대학	모집학과명	모집인원	단과대학	모집학과명	모집인원	
글로벌 비즈니스대학	외국어학부	영어학전공	3명 이내	공과대학	건축학부	5명 이내
		중국어문화전공	2명 이내		기계공학과	5명 이내
		일본어전공	4명 이내		스마트정보통신공학과	6명 이내
		러시아어전공	2명 이내		디스플레이반도체공학과	4명 이내
		스페인어중남미전공	2명 이내		전자공학과	6명 이내
	경영학과	8명 이내	신소재공학과		4명 이내	
	IT경영학과	3명 이내	에너지화학공학과		4명 이내	
	글로벌경제학과	4명 이내	산업안전경영공학과		5명 이내	
글로벌관광학부	항공서비스전공	1명 이내	소방방재안전학과		3명 이내	
	관광호텔경영전공	2명 이내	미래자동차공학부		5명 이내	
건강보건의대학	식품과학부	4명 이내	소프트웨어 융합대학	컴퓨터공학부	14명 이내	
	수산생명의학과	3명 이내		SI소프트웨어학과	5명 이내	
	간호학과	5		합계	30명	
	물리치료학과	4				
	치위생학과	4				
	응급구조학과	3				

나. 지원자격

- 초·중등교육법 시행령 제91조 제1항에 따른 특성화고등학교 졸업(예정)자로서 다음 지원자격 중 하나에 해당하는 자
  - ① 본교가 지정한 지원 가능 모집단위에 해당하는 고등학교 학과별 기준학과를 이수한 자

모집단위	기준학과
<ul style="list-style-type: none"> <li>• 외국어학부</li> <li>• 글로벌관광학부</li> </ul>	<b>[특성화고교 교육과정 기준학과: 관광·레저과, 해양레저과]</b> 관광어학과, 의료관광외국어학과, 관광비즈니스과, 관광경영학과, 관광과, 국제관광학과, 호텔비즈니스학과, 생활문화마케팅과, 비즈니스영어과, 비즈니스일본어과, 비즈니스중국어과
<ul style="list-style-type: none"> <li>• 경영학과</li> </ul>	<b>[특성화고교 교육과정 기준학과: 경영·사무과, 금융과, 문화콘텐츠과, 유통과, 재무·회계과, 정보컴퓨터과, 판매과]</b> 경영정보과, 국제통상과, 국제통상정보과, 글로벌마케팅과, 회계정보과, 무역정보과, 물류비즈니스과, 물류시스템운영과, 비즈니스영어과, 비즈니스일본어과, 비즈니스중국어과, 유통정보과, 금융정보과, 정보처리과, 콘텐츠개발과, 전자상거래과, 중국마케팅과, 관광경영과, 관광과, 농산물유통정보과, 콘텐츠개발학과, 정보처리학과, 네트워크디자인과, e-비즈니스학과
<ul style="list-style-type: none"> <li>• IT경영학과</li> </ul>	<b>[특성화고교 교육과정 기준학과: 경영·사무과, 금융과, 문화콘텐츠과, 유통과, 재무·회계과, 정보컴퓨터과, 판매과]</b> 경영정보과, 회계정보과, 무역정보과, 유통정보과, 금융정보과, 정보처리과, 콘텐츠개발과, 전자상거래과, 관광경영과, 관광과, 식품가공과, 농산물유통정보과, 환경·관광농업과, 콘텐츠개발학과, 정보처리학과, 네트워크디자인과, e-비즈니스학과
<ul style="list-style-type: none"> <li>• 글로벌경제학과</li> </ul>	<b>[특성화고교 교육과정 기준학과: 경영·사무과, 금융과, 문화콘텐츠과, 유통과, 재무·회계과, 정보컴퓨터과, 판매과]</b> 경영정보과, 회계정보과, 무역정보과, 유통정보과, 금융정보과, 정보처리과, 콘텐츠개발과, 전자상거래과, 농산물유통정보과, 국제통상과, 글로벌마케팅과, 물류비즈니스과, 중국마케팅과, 비즈니스영어과, 물류시스템운영과, e-비즈니스학과, 국제통상정보과, 비즈니스일본어과, 비즈니스중국어과
<ul style="list-style-type: none"> <li>• 식품과학부</li> </ul>	<b>[특성화고교 교육과정 기준학과: 식품가공과, 유통과, 조리·식음료과, 판매과, 화학공업과, 환경보건과]</b> 농업유통정보과, 산업유통정보과, 식품산업과, 축산과, 관광조리과, 식품과학과, 식품생명과학과, 바이오식품화학과, 바이오식품공학과, 바이오화학공업과, 화공과, 식품산업과

모집단위	기준학과
<ul style="list-style-type: none"> <li>수산생명의학과</li> </ul>	<p><b>[특성화고교 교육과정 기준학과: 동물자원과, 수산양식과, 원예과, 조경과, 해양생산과]</b>                      생물과학과, 환경보전과, 자원환경과, 자연해양생산과, 해양산업기술과, 해양정보과, 생활원예과, 환경원예과, 관상원예과, 플라워디자인과, 화훼장식과, 원예조경아트과, 식물자원과, 녹지조경과, 식물과학과, 생태조경과, 환경조경과, 식물자원과, 생명정보화공과, 해양생명과학과</p>
<ul style="list-style-type: none"> <li>간호학과</li> <li>물리치료학과</li> <li>치위생학과</li> <li>응급구조학과</li> </ul>	<p><b>[특성화고교 교육과정 기준학과: 보건간호과]</b>                      간호과, 치의보건간호과, 한방보건간호학과, 실버케어복지과</p>
<ul style="list-style-type: none"> <li>기계공학과</li> <li>스마트정보통신공학과</li> <li>디스플레이반도체공학과</li> <li>미래자동차공학부</li> </ul>	<p><b>[특성화고교 교육과정 기준학과: 건축시공과, 금속재료과, 기계과, 농업기계과, 동물자원과, 방송·통신과, 산림자원과, 섬유과, 인쇄·출판과, 자동차과, 전기과, 전자과, 정보컴퓨터과, 조경과, 조선과, 토목과, 항공과, 화학공업과, 환경보건과]</b>                      메카트로닉스과, 디지털생산자동학과, 로봇과, 에너지기계과, 에너지전자제어과, 자동화시스템과, 전자기계과, 전산응용기계과, CAD모델링과, 컴퓨터응용기계과, 컴퓨터로봇과, 조선과, 통신과, 컴퓨터응용과, 건축과, 환경공업과, 인쇄과, 컴퓨터게임과, 환경·관광농업과</p>
<ul style="list-style-type: none"> <li>전자공학과</li> </ul>	<p><b>[특성화고교 교육과정 기준학과: 건축시공과, 금속재료과, 기계과, 냉동공조과, 농업기계과, 디자인과, 방송·통신과, 섬유과, 인쇄·출판과, 자동차과, 전기과, 전자과, 정보컴퓨터과, 조선과, 토목과, 항공과, 해양생산과, 화학공업과, 환경보건과]</b>                      정보처리과, 전자기계과, 통신과, 컴퓨터응용과, 건축과, 인쇄과, 컴퓨터게임과, 동력기계과, 전자통신과, 해양정보과, 영상제작과, 향만물류과</p>
<ul style="list-style-type: none"> <li>컴퓨터공학부</li> <li>소프트웨어학과</li> </ul>	<p><b>[특성화고교 교육과정 기준학과: 건축시공과, 금속재료과, 금융과, 기계과, 문화콘텐츠과, 방송·통신과, 유통과, 자동차과, 재무·회계과, 전기과, 전자과, 정보컴퓨터과, 조선과, 토목과, 판매과, 항공과, 화학공업과, 환경보건과]</b>                      경영정보과, 회계정보과, 무역정보과, 유통정보과, 금융정보과, 정보처리과, 콘텐츠개발과, 전자상거래과, 전자기계과, 통신과, 컴퓨터응용과, 건축과, 환경공업과, 컴퓨터게임과, 전자통신과, 향만물류과, 해양정보과</p>
<ul style="list-style-type: none"> <li>건축학부</li> </ul>	<p><b>[특성화고교 교육과정 기준학과: 건축시공과, 공예과, 기계과, 농업토목과, 디자인과, 원예과, 조경과, 토목과]</b>                      건설교통과, 건축과, 건설토목디자인과, 녹지조경과, 도시디자인과, 생태조경과, 실내건축디자인과, 지형정보시스템과, 건설디자인과, 건설정보과, 건설로봇정보과, 건축토목과, 컴퓨터건축디자인과, 친환경건축과, 원예조경아트과, 인테리어디자인과, 건축디자인과, 네트워크디자인과, 농공과, 환경조경과, 환경보전과</p>
<ul style="list-style-type: none"> <li>에너지화학공학과</li> </ul>	<p><b>[특성화고교 교육과정 기준학과: 화학공업과, 환경보건과, 섬유과, 자동차과, 기계과, 금속재료과, 세라믹과]</b>                      환경화학공업과, 시스템분석화학과, 에너지응용화학과, 응용화학과, 화공과, 환경공업과, 바이오식품화학과, 바이오화학공업과, 환경보전과, 자원환경과</p>
<ul style="list-style-type: none"> <li>산업안전경영공학과</li> </ul>	<p><b>[특성화고교 교육과정 기준학과: 금융과, 문화콘텐츠과, 산업안전과, 유통과, 재무·회계과, 정보컴퓨터과, 판매과]</b>                      경영정보과, 회계정보과, 무역정보과, 유통정보과, 금융정보과, 정보처리과, 콘텐츠개발과, 전자상거래과, 관광경영과, 관광과, 식품가공과, 농산물유통정보과, 환경·관광농업과, 콘텐츠개발학과, 정보처리학과, 네트워크디자인과, e-비즈니스학과</p>
<ul style="list-style-type: none"> <li>신소재공학과</li> </ul>	<p><b>[특성화고교 교육과정 기준학과: 세라믹과, 유통과, 판매과, 해양생산과, 화학공업과, 환경보건과]</b>                      환경화학공업과, 시스템분석화학과, 에너지응용화학과, 응용화학과, 화공과, 환경공업과, 바이오식품화학과, 바이오화학공업과, 농업유통정보과, 산업유통정보과, 식품산업과, 생물과학과, 환경보전과, 자원환경과, 자연해양생산과, 해양산업기술과</p>
<ul style="list-style-type: none"> <li>소방방재안전학과</li> </ul>	<p><b>[특성화고교 교육과정 기준학과: 세라믹과, 유통과, 판매과, 해양생산과, 화학공업과, 환경보건과]</b></p>
<ul style="list-style-type: none"> <li>영상예술학과 (영상기획·제작트랙)</li> </ul>	<p><b>[특성화고교 교육과정 기준학과: 디자인과, 문화콘텐츠과, 방송·통신과, 인쇄·출판과]</b></p>

※ 모집단위별 기준학과는 한국대학교육협의회에서 제공하는 '특성화고등학교 학과별 기준학과' 정보로 확인함

※ 위 기준학과에 명시되지 않는 학과는 본교 전형관리위에서 별도 심의를 통해 결정

- ② 본교가 지정한 지원 가능 모집단위에 해당하는 고등학교 학과별 기준학과를 이수하지 않았으나, 지원하고자 하는 모집단위와 관련된 전문교과를 30단위 이상 이수하여 동일계열이라고 인정될 수 있는 자(단, 동일계열 인정 여부는 최종적으로 「본교 대학입학전형 관리위원회」를 통해 결정)

※ 지원시 유의사항

- 마이스터고등학교 졸업(예정)자, 일반(종합)고등학교의 '보통과 및 취업반'은 지원이 불가함
- 비 특성화고등학교에서 특성화고등학교로 전학한 자 중 지원 당시 3학기 이상 수료한 경우에는 지원이 가능함
- <학력 인정 평생교육시설 설립형태> 「평생교육법」 제31조에 의한 학력 인정 고등학교는 지원이 불가함

다. 제출서류

구분	대상자		제출서류
고등학교 졸업학력 확인	국내 고등학교 졸업(예정)자	학교생활기록부 온라인 제공 동의자	-
		학교생활기록부 온라인 제공 비동의자 및 온라인 제공이 불가능한 자	• 학교생활기록부 1부

※ 모든 서류는 2023. 9. 1.(금) 이후 발급받은 서류에 한함

※ 학교생활기록부의 경우 교육기관, 공공기관, 무인민원발급기, 인터넷 발급이 가능함

※ 모든 서류는 원본제출을 원칙으로 하며, 사본제출 시 반드시 원본대조필(발급기관, 출신고교 또는 본교 입학처에서 확인)을 받은 서류를 제출함

※ 지원자격 확인을 위해 상기 서류 이외에 기타 서류제출을 요구할 수 있음

# 학생부종합전형 공통사항

가. 대학수학능력시험(수능) 최저학력 기준 : 없음

## 나. 전형방법

### 1) 서류전형, 외국인전형

- 전형요소별 반영비율

사정방법	선발단계	선발비율	전형요소별 반영비율(점수)	
			서류	면접
일괄합산	일괄합산	100%	100%(1,000점)	면접 없음

- 서류평가 : 제출서류(학교생활기록부)를 토대로 지원자의 인성, 전공적합성, 발전가능성을 종합적으로 평가함

### 2) 면접전형, 장애인등대상자전형

- 전형요소별 반영비율

사정방법	선발단계	선발비율	전형요소별 반영비율(점수)	
			서류	면접
단계별 전형	1단계	400%	100%(1,000점)	-
	2단계	100%	70%(700점)	30%(300점)

- 면접평가 : 개별 심층면접을 통해 지원자의 인성, 전공적합성, 발전가능성을 종합적으로 평가하며, 지원동기 및 입학 후 학업계획, 향후 진로계획 등에 대한 질의응답으로 진행함

※ 서류 및 면접평가(학생부종합전형 평가) 유의사항은 51p 참조

## 다. 선발원칙 및 등점자 처리 기준

- 선발원칙

- ① 본교 학생부종합전형 평가 기준에 의해 합격자를 결정함
  - 서류전형: 서류 100% 선발
  - 면접전형: 단계별전형
    - 1단계: 서류평가 총점 석차 순으로 모집단위별 모집인원의 4배수를 선발함
    - 2단계: 1단계 성적과 면접고사 총점 석차 순으로 모집단위별 모집인원을 선발함
- ② 제출서류(학교생활기록부)를 기한 내에 미제출한 경우, 불합격으로 처리함
- ③ 지원자격을 충족하지 못한 경우 또는 면접 결시자는 불합격으로 처리함
- ④ 적격자가 없을 경우, 모집인원보다 적게 선발할 수 있음
  - ※ 그 외 특이사항에 대해서는 「본교 대학입학전형관리위원회」를 통해 결정함



■ 동점자 처리 기준

① 커트라인 동점자를 전원 선발(모집인원 유동제)

※ ①항은 정원내 전형에 한함

※ 정원외 전형의 경우

1) 면접평가 전체 영역 성적우수자

2) 면접평가 중 ① 발전가능성 → ② 전공적합성 → ③ 인성 영역 순 성적우수자

3) 서류평가 중 ① 인성 → ② 전공적합성 → ③ 발전가능성 영역 순 성적우수자에 따라 선발함

※ 그 외 특이사항에 대해서는 「본교 대학입학전형관리위원회」를 통해 결정함

라. 전형일정

구분		일정	비고
입학원서접수		2023. 9. 11.(월) 09:00 ~ 9. 15.(금) 18:00	• 인터넷접수(우편 또는 방문접수 불가)
서류제출		2023. 9. 11.(월) ~ 9. 18.(월) 18:00	• 마감일 도착분까지 유효함 • 주말 및 공휴일 방문접수 불가함
1단계 합격자 발표		2023. 10. 27.(금) 16:00	• 입학처 홈페이지 개별 확인
면접 고사	면접전형	전체 모집단위 : 2023. 11. 4.(토)	• 아산캠퍼스 지정 고사장 • 면접고사장 안내 : 2023. 10. 27.(금) 16:00 • 입학처 홈페이지 상세내용 안내
	장애인등대상자전형		
최초 합격자 발표		2023. 11. 15.(수) 16:00	• 입학처 홈페이지 개별 확인

학생부종합

학생부종합(전계열)

#고등학교 졸업(예정)자  
#학생부 서류 100%

서류전형

서류 100%

가. 모집단위 및 모집인원

단과대학	모집학과명	모집인원	단과대학	모집학과명	모집인원	
인문사회대학	한국문학콘텐츠창작학과	4	건강보건대학	간호학과	12	
	사회복지학과	10		물리치료학과	8	
	상담심리학과	9		치위생학과	8	
	사학과	5		응급구조학과	5	
	미디어커뮤니케이션학부	12	공과대학	건축학부	12	
	법·경찰학과	12		기계공학과	17	
	글로벌한국어교육학과	2		스마트정보통신공학과	10	
글로벌 비즈니스대학	외국어학부	영어학전공		4	디스플레이반도체공학과	7
		중국어문화전공		2	전자공학과	13
		일본어전공		6	신소재공학과	6
		러시아어전공		4	에너지화학공학과	7
		스페인어중남미전공	3	산업안전경영공학과	4	
소프트웨어 융합대학	경영학과	9	컴퓨터공학부	32		
	IT경영학과	3	SI소프트웨어학과	5		
	글로벌경제학과	3	예술체육대학	디자인학부	시각디자인전공	3
	글로벌관광학부	관광호텔경영전공			5	방송콘텐츠디자인전공
	정치·국제학과			3	영상예술학과	영상기획·제작트랙
건강보건대학	제약생명공학과	14	합계		276명	
	식품과학부	5				
	수산생명의학과	5				

나. 지원자격

- 고등학교 졸업(예정)자(단, 국내 학교생활기록부가 없는 자는 지원 불가함)

다. 제출서류

구분	대상자		제출서류
고등학교 졸업학력 확인	국내 고등학교 졸업(예정)자	학교생활기록부 온라인 제공 동의자	-
		학교생활기록부 온라인 제공 비동의자 및 온라인 제공이 불가능한 자	• 학교생활기록부 1부

※ 모든 서류는 2023. 9. 1.(금) 이후 발급받은 서류에 한함

※ 학교생활기록부의 경우 교육기관, 공공기관, 무인민원발급기, 인터넷 발급이 가능함

※ 모든 서류는 원본제출을 원칙으로 하며, 사본제출 시 반드시 원본대조필(발급기관, 출신고교 또는 본교 입학처에서 확인)을 받은 서류를 제출함

<b>학생부종합</b>	<b>1단계</b>	<b>2단계</b>	#고등학교 졸업(예정)자 #면접
<b>면접전형</b>	서류 100%(4배수)	1단계 성적 70%+면접 30%	

#### 가. 모집단위 및 모집인원

단과대학	모집학과명	모집인원
건강보건대학	간호학과	15
	물리치료학과	14
	치위생학과	4
	응급구조학과	20
소프트웨어융합대학	미래자동차공학부	8
합계		61명

#### 나. 지원자격

- 고등학교 졸업(예정)자(단, 국내 학교생활기록부가 없는 자는 지원 불가함)

#### 다. 제출서류

구분	대상자		제출서류
고등학교 졸업학력 확인	국내 고등학교 졸업(예정)자	학교생활기록부 온라인 제공 동의자	-
		학교생활기록부 온라인 제공 비동의자 및 온라인 제공이 불가능한 자	• 학교생활기록부 1부

※ 모든 서류는 2023. 9. 1.(금) 이후 발급받은 서류에 한함

※ 학교생활기록부의 경우 교육기관, 공공기관, 무인민원발급기, 인터넷 발급이 가능함

※ 모든 서류는 원본제출을 원칙으로 하며, 사본제출 시 반드시 원본대조필(발급기관, 출신고교 또는 본교 입학처에서 확인)을 받은 서류를 제출함

<b>학생부종합</b>	<b>학생부종합(전계열)</b>	#외국인
<b>외국인전형</b>	<b>서류 100%</b>	#외국 국적 소지자 #고등학교 졸업(예정)자

**가. 모집단위 및 모집인원**

단과대학	모집학과명	모집인원	단과대학	모집학과명	모집인원	
인문사회대학	한국문학콘텐츠창작학과	1	건강보건대학	제약생명공학과	2	
	상담심리학과	1		식품과학부	2	
	글로벌한국어교육학과	6	공과대학	기계공학과	3	
글로벌 비즈니스대학	외국어학부	영어학전공		6	스마트정보통신공학과	1
		중국어문화전공		4	전자공학과	3
		일본어전공		4	신소재공학과	2
신학대학	경영학과	2		에너지화학공학과	4	
	글로벌경제학과	4		산업안전경영공학과	2	
	정치·국제학과	2		소프트웨어 융합대학	미래자동차공학부	3
	글로벌인재학부	16	컴퓨터공학부		2	
신학과	10	SI소프트웨어학과	3			
			합계	83명		

**나. 지원자격**

- 지원하는 자는 다음 각 호에 모두 해당하여야 함
  - ① 외국 고등학교 졸업자 또는 졸업예정자
  - ② 외국 국적 소지자

**다. 제출서류**

연번	제출서류	비고
1	(고등학교 졸업 증명을 위한) 최종학력 확인서	아포스티유 또는 영사확인
2	고등학교 성적증명서	재학 기간 명시
3	학교생활기록부 대체 서식	본교 입학처 홈페이지 양식 활용

**※ 서류준비 유의사항**

- 한글, 영어, 일본어가 아닌 외국어로 작성된 서류는 한글 또는 영어번역 공증을 첨부한다.
- 최종학력확인서는 아포스티유 가입국의 경우 **“아포스티유(Apostille) 확인서”**를 제출해야 하며, 아포스티유 가입국이 아닌 국적의 학생은 최종학교 소재국 한국영사관 또는 국내 해당영사관에서 **“영사확인”**을 받아 제출한다.
- 중국 소재 교육기관 졸업자(수료자): **‘중국고등교육학력인증보고(http://www.chsi.com.cn/)’** 또는 **‘중국학위인증보고서(http://www.cdgd.edu.cn)’** 제출
- 모든 서류는 반드시 원본으로 제출한다(추가 발급이 안 되는 서류일 경우 사본 공증 후 제출).

<b>학생부종합(정원외)</b>	<b>1단계(전계열)</b>	<b>2단계(전계열)</b>	#고등학교 졸업(예정)자 #장애인 등록자
<b>장애인등대상자전형</b>	서류 100%(4배수)	1단계 성적 70%+면접 30%	

**가. 모집단위 및 모집인원**

단과대학	모집학과명	모집인원	단과대학	모집학과명	모집인원	
인문사회대학	한국문학콘텐츠창작학과	2명 이내	건강보건대학	제약생명공학과	6명 이내	
	사회복지학과	4명 이내		식품과학부	4명 이내	
	상담심리학과	4명 이내		수산생명의학학과	3명 이내	
	사학과	3명 이내	공과대학	건축학부	5명 이내	
	미디어커뮤니케이션학부	6명 이내		기계공학과	5명 이내	
	법·경찰학과	5명 이내		스마트정보통신공학과	6명 이내	
	글로벌한국어교육학과	2명 이내		디스플레이반도체공학과	4명 이내	
	행정·공기업학과	4명 이내		전자공학과	6명 이내	
글로벌 비즈니스대학	외국어학부	영어학전공		3명 이내	신소재공학과	4명 이내
		중국어문화전공		2명 이내	에너지화학공학과	4명 이내
		일본어전공		4명 이내	산업안전경영공학과	5명 이내
		러시아어전공		2명 이내	소방방재안전학과	3명 이내
		스페인어중남미전공		2명 이내	소프트웨어 융합대학	미래자동차공학부
	경영학과	8명 이내	컴퓨터공학부	14명 이내		
	IT경영학과	3명 이내	AI소프트웨어학과	5명 이내		
	글로벌경제학과	4명 이내	합계	10명		
	글로벌관광학부	항공서비스전공	1명 이내			
		관광호텔경영전공	2명 이내			
정치·국제학과		2명 이내				

**나. 지원자격**

- 고등학교 졸업(예정)자 또는 관련 법령에 의하여 이와 동등 이상의 학력이 있다고 인정되는 자 중 「장애인복지법」 제32조에 의해 장애인 등록을 마친 자
  - ※ 장애인 등록 기준일 : 2023. 9. 11.(월) 이전

**다. 제출서류**

구분	대상자	제출서류	
고등학교 졸업학력 확인	국내 고등학교 졸업(예정)자	학교생활기록부 온라인 제공 동의자 학교생활기록부 온라인 제공 비동의자 및 온라인 제공이 불가능한 자	- • 학교생활기록부 1부
	검정고시 출신자	대입전형자료 온라인 제공 동의자 대입전형자료 온라인 제공 비동의자	- • 검정고시합격증 1부 • 성적증명서 1부
지원자격서류	장애인 등록자	• 장애인증명서 1부	

- ※ 모든 서류는 2023. 9. 1.(금) 이후 발급받은 서류에 한함
- ※ 학교생활기록부의 경우 교육기관, 공공기관, 무인민원발급기, 인터넷 발급이 가능함
- ※ 모든 서류는 원본제출을 원칙으로 하며, 사본제출 시 반드시 원본대조필(발급기관, 출신학교 또는 본교 입학처에서 확인)을 받은 서류를 제출함
- ※ 지원자격 확인을 위해 상기 서류 이외에 기타 서류제출을 요구할 수 있음
- ※ 추후 장애등급유무 재판정날짜 확인을 위해 서류제출을 추가로 요구할 수 있음

내년 응시자 수 지원 전형 주요사항 안내  
학생부종합  
합격자 발표  
심기외주

<b>실기/실적위주</b>	<b>실기/실적위주</b>	#고등학교 졸업(예정)자 #고등학교 졸업학력과 동등 학력자 (검정고시 출신자 가능)
<b>일반학생전형, 기회균형전형</b>	<b>실기 80%+학생부 교과 20%</b>	

**가. 모집단위 및 모집인원**

계열	단과대학	모집단위		모집인원	
				일반학생전형	기회균형전형
예체능	예술체육대학	디자인학부	시각디자인전공	31	1
			방송콘텐츠디자인전공	17	-
		영상예술학과	영상연기트랙	12	-
		스포츠과학부	스포츠과학전공	23	1
			피트니스재활전공	24	1
		무도학부	무도경호전공	28	1
	태권도전공	26	1		
합계				161명	5명

**나. 지원자격**

- 실기/실적(일반학생전형): 21p 학생부교과(일반학생전형)과 동일
- 실기/실적(기회균형전형): 25~26p 학생부교과(기회균형전형)과 동일

**다. 대학수학능력시험(수능) 최저학력 기준 : 없음**

**라. 전형방법**

- 전형요소별 반영비율

사정방법	전형요소별 반영비율(점수)		합계
	학생부	실기	
일괄합산	20%(200점)	80%(800점)	100%(1,000점)

■ 실기고사

- ① 디자인학부 : 발상과표현, 기초디자인 중 택 1

실기고사 내용	준비물	화지/시간	배점	총점	비고
발상과표현	• 수험생 준비물 - 신분증 - 포스터칼라, 수채화물감, 색연필, 파스텔, 연필, 지우개, 물통, 붓 등 실기고사에 필요한 도구 • 대학 제공 : 화지	켄트지 4절/4시간	100점	800점 (환산점수)	• 화지방향은 가로형으로 제한 • 고사시간 내, 작품의 건조 마무리 (드라이기 사용 불가) • 본인을 암시할 수 있는 숫자, 문자 등 표기 금지
기초디자인					

- ② 영상예술학과 영상연기트랙 : 자유연기 및 특기

실기고사 내용	실기종목	준비물	시간	배점 (100점 만점)	총점	비고
영상연기	- 자유연기	- 신분증 - 필요한 음악, 의상, 소품 (위험유발 소품은 불가) 등은 본인이 준비	3분 이내	70점	800점 (환산점수)	※ 상황에 따라 관련 영상물 제출로 대체될 수 있음
	- 특기(노래, 댄스, 성대모사 등) 중 택일		3분 이내	30점		

③ 스포츠과학부, 무도학부

모집단위	실기종목				배점	총점	비고
스포츠과학부	20m 왕복달리기(초)				100점	800점 (환산점수)	아산캠퍼스 체육관
	윗몸 일으키기(1분)				100점		
	제자리 멀리뛰기(cm)				100점		
무도학부	전공 기초실기 (택 1)	유도	낙법	전방, 후방, 측방, 장애물		400점	아산캠퍼스 스포츠 과학관
		태극합기도	낙법	전방, 후방, 공중회전			
			발차기	앞돌려차기	(상·중·하단 연속) 한발 각 1회		
		뒤후리기					
		태권도	폼새	고려			
			발차기	돌려차기 옆차기 뒤후려차기	한발당 각 2회씩(발교대)		
	전공 전문실기 (택 1)	유도 (택 1)	메치기	특기메치기		400점	
			겨루기	30초	* 상황에 따라 유도인형으로 대체 가능		
		술기	방권술	치기·찍기·던지기 (4수 이하 1수씩 진행)			
			방족술				
		태극합기도 (택 1)	태극합기도 겨루기	30초 (차고 던지기, 익히기 포함) (*상황에 따라 미트 겨루기로 대체 가능)			
			주짓수 시합	30초(※아메리카나 → 기무라 → 암바 → 트라이앵글)	* 상황 따라 주짓수인형으로 대체 가능		
태권도(택 1) (보조자 없음, 개인자유구성)		겨루기 미트발차기	30초	* 상황 따라 가상 겨루기로 대체 가능			
		자유폼새	1분 이내	(음원 수험생 준비)			
	특기 발차기	1분 이내	자유구성 (익스트림 등 자유특기)				

※ 실기평가는 「본교 홈페이지 ▶ 입학 홈페이지 ▶ 실기평가 안내 동영상」 참조

※ 유의사항

- 실기고사 대상자는 반드시 실기고사에 응시해야 하며, 미응시자는 불합격 처리함
- 실기고사 대상자는 신원을 확인할 수 있는 신분증을 반드시 고사일에 지참해야 함(신분증이 없을 경우 실기고사에 응시가 불가함)
- 신분증 인정 범위 : 주민등록증, 청소년증, 운전면허증, 여권(유효기간 만료 이전), 관할 주민센터에서 발급한 주민등록증 발급신청확인서(사진부착) 또는 청소년증 발급신청확인서(사진부착), 고교에서 발급한 학생증(사진부착, 생년월일 기재, 학교장 직인 날인)만 인정
- 실기고사에 필요한 복장 및 준비물 등은 수험생이 지참해야 함

모집단위	준비물
스포츠과학부	신분증, 운동복(간편복), 운동화
무도학부	신분증, 종목 도복 및 보호 장구 등

비교적 중요사항 안내  
학생부종합  
심사위원  
심기위원  
학과  
과

■ 실기평가 종목별 평가표

① 스포츠과학부

【단위 : 초, 회, cm, 점】

급간	20m 왕복달리기(초)			윗몸 일으키기(1분)			제자리 멀리뛰기(cm)		
	기록		점수	기록		점수	기록		점수
	남	여		남	여		남	여	
25	14.00 이하	15.80 이하	100	75 이상	65 이상	100	285 이상	235 이상	100
24	14.01~14.10	15.81~15.90	97	74	64	97	283~284	233~234	97
23	14.11~14.20	15.91~16.00	94	73	63	94	281~282	231~232	94
22	14.21~14.30	16.01~16.10	91	72	62	91	279~280	229~230	91
21	14.31~14.40	16.11~16.20	88	71	61	88	277~278	227~228	88
20	14.41~14.50	16.21~16.30	85	70	60	85	275~276	225~226	85
19	14.51~14.60	16.31~16.40	82	69	59	82	272~274	222~224	82
18	14.61~14.70	16.41~16.50	79	68	58	79	269~271	219~221	79
17	14.71~14.80	16.51~16.60	76	67	57	76	266~268	216~218	76
16	14.81~14.90	16.61~16.70	73	66	56	73	263~265	213~215	73
15	14.91~15.00	16.71~16.80	70	65	55	70	260~262	210~212	70
14	15.01~15.10	16.81~16.90	67	64	54	67	257~259	207~209	67
13	15.11~15.20	16.91~17.00	64	63	53	64	254~256	204~206	64
12	15.21~15.30	17.01~17.10	61	62	52	61	251~253	201~203	61
11	15.31~15.40	17.11~17.20	58	61	51	58	248~250	198~200	58
10	15.41~15.50	17.21~17.30	55	60	50	55	245~247	195~197	55
9	15.51~15.60	17.31~17.40	52	59	49	52	243~244	193~194	52
8	15.61~15.70	17.41~17.50	49	58	48	49	241~242	191~192	49
7	15.71~15.80	17.51~17.60	46	57	47	46	239~240	189~190	46
6	15.81~15.90	17.61~17.70	43	56	46	43	237~238	187~188	43
5	15.91~16.00	17.71~17.80	40	55	45	40	235~236	185~186	40
4	16.01~16.10	17.81~17.90	37	54	44	37	233~234	183~184	37
3	16.11~16.20	17.91~18.00	34	53	43	34	231~232	181~182	34
2	16.21~16.30	18.01~18.10	31	52	42	31	229~230	179~180	31
1	16.31~16.40	18.11~18.20	28	51	41	28	227~228	177~178	28
0	16.41 이상	18.21 이상	25	50 이하	40	25	226 이하	176 이하	25

② 무도학부

【단위 : 점】

구분	기초실기	전문실기	합계
최고점	400	400	800
최저점	100	100	200



**마. 선발원칙 및 동점자 처리 기준**

■ 선발원칙

- ① 모집단위별 총점에 의한 석차 순으로 선발함
- ② 제출서류 미제출 또는 지원자격을 충족하지 못한 경우 선발대상에서 제외함
- ③ 실기고사에 결시한 경우 선발대상에서 제외함
  - ※ 그 외 특이사항에 대해서는 「본교 대학입학전형관리위원회」를 통해 결정함

■ 동점자 처리 기준

- ① 실기고사 성적 우수자
- ② 전학년 반영교과 평균등급 우수자
- ③ 3학년 반영교과 평균등급 우수자
- ④ 2학년 반영교과 평균등급 우수자
- ⑤ 1학년 반영교과 평균등급 우수자
- ⑥ 커트라인 동점자 전원 선발(모집인원 유동제)
  - ※ 학생부 존재학생과 검정고시 존재학생이 동점자인 경우 우선순위는 학생부 존재학생으로 함
  - ※ 반영 교과는 5개 학기 동안 이수한 「국어, 영어, 수학, 사회/과학/한국사」 모든 교과목을 포함함
  - ※ 그 외 특이사항에 대해서는 「본교 대학입학전형관리위원회」를 통해 결정함

**바. 전형일정**

구분		일정	비고
입학원서접수		2023. 9. 11.(월) ~ 9. 15.(금) 18:00	• 인터넷접수(우편 또는 방문접수 불가)
서류제출		2023. 9. 11.(월) ~ 9. 18.(월) 18:00	• 마감일 도착분까지 유효함 • 주말 및 공휴일 방문접수 불가함
실기고사	디자인학부	2023. 10. 7.(토)	• 아산캠퍼스 지정 고사장 • 실기고사장 안내 : 2023. 9. 26.(화) 16:00 입학처 홈페이지 공지
	영상예술학과(영상연기트랙)		
	스포츠과학부		
	무도학부	• 태권도: 2023. 10. 7.(토) • 유도, 태극합기도 : 2023. 10. 8.(일)	
최초 합격자 발표		2023. 10. 25. (수) 16:00	• 입학처 홈페이지 개별 확인

**사. 제출서류**

구분	대상자		제출서류
고등학교 졸업학력 확인	국내 고등학교 졸업(예정)자	학교생활기록부 온라인 제공 동의자	-
		학교생활기록부 온라인 제공 비동의자 및 온라인 제공이 불가능한 자	• 학교생활기록부 1부
	검정고시 출신자	대입전형자료 온라인 제공 동의자	-
		대입전형자료 온라인 제공 비동의자	• 검정고시합격증 1부 • 성적증명서 1부

- ※ 모든 서류는 2023. 9. 1.(금) 이후 발급받은 서류에 한함
- ※ 학교생활기록부의 경우 교육기관, 공공기관, 무인민원발급기, 인터넷 발급이 가능함
- ※ 모든 서류는 원본제출을 원칙으로 하며, 사본제출 시 반드시 원본대조필(발급기관, 출신고교 또는 본교 입학처에서 확인)을 받은 서류를 제출함

<b>실기/실적위주</b>	<b>실기/실적위주</b>	#고등학교 졸업(예정)자 #고등학교 졸업학력과 동등 학력자(검정고시 출신자 가능) #축구
<b>체육특기자전형</b>	<b>실기 50%+실적 40%+학생부 10%</b>	

**가. 모집단위 및 모집인원**

모집단위	모집분야	모집인원	포지션	GK(골키퍼)	FW(공격수)	MF(미드필더)	DF(수비수)
스포츠과학부	축구	10	스포츠과학전공 (5명)	1	-	4	-
합계		10	피트니스재활전공 (5명)	-	2	-	3

**나. 지원자격**

- 축구 종목으로서 2021~2023학년도 고등학교에 재학 중 또는 2021년 1월 1일 이후 검정고시 합격자로서 다음 각 호에 해당하는 대회에서 16강 이내(국가대표선수, 청소년대표선수, 고교상비군으로 선발된 자 포함) 또는 리그제 일정 출전시간 이상인 자
  - 토너먼트제 입상대회 중 소속팀 경기 출전시간의 5% 이상 기록 또는 리그제 최소 1경기 5% 이상 기록
  - 권위있는 국제규모 또는 전국규모 대회
  - 문화체육관광부 장관이 인정하는 대회
  - 공인된 국내대회 및 국제대회

**다. 대학수학능력시험(수능) 최저학력 기준 : 없음**

**라. 전형방법**

- 전형요소별 반영비율

모집단위	사정방법	전형요소별 반영비율(점수)				합계
		학생부		실기	경기실적	
		교과	출결			
스포츠과학부	일괄합산	5%(50점)	5%(50점)	50%(500점)	40%(400점)	100%(1,000점)

※ 출결성적 산출방법 : 결석일수(질병결석일수 제외)에 의해 등급별로 산출함 - 50p 참조

- 실기평가 방법

구분	반영비율	실기시험 내용	배점	합계
기초실기	50%	1,500m 달리기	30	500점
		100m 달리기	20	
전문실기		경기력 테스트	450	

※ 경기력테스트 평가방법은 본교 입학홈페이지에 공개 예정

※ 유의사항

- 실기고사 대상자는 반드시 실기고사에 응시해야 하며, 미응시자는 불합격 처리함
- 실기고사 대상자는 신원을 확인할 수 있는 신분증을 반드시 고사일에 지참해야 함(신분증이 없을 경우 실기고사에 응시 불가함)
- 실기고사에 필요한 복장 및 준비물 등은 수험생이 지참해야 함
- 감염증 확산 방지를 위해 교육부 등 당국의 방역지침 준수를 위해 실기고사 종목 축소 또는 변경될 수 있음

모집단위	복장 및 준비물	비고
스포츠과학부	신분증, 운동복(간편복), 운동화, 축구화 등	아산캠퍼스 운동장

■ 경기실적 평가표

등급	점수	평가 기준	
		토너먼트제	리그제
1	400	<ul style="list-style-type: none"> <li>2021학년도~2023학년도 국가대표선수 및 청소년 대표 선수(대회참가 및 국내훈련소집 : 25%)</li> <li>2022학년도 각 대회 16위 (출전경기시간 25% 이상)</li> <li>2023학년도 각 대회 16위 (출전경기시간 25% 이상)</li> </ul>	<ul style="list-style-type: none"> <li>2021학년도~2023학년도 고교리그 대회 소속팀 권역별 리그의 최소 1경기 출전, 출전경기시간 25% 이상</li> <li>전국 고등학교 축구리그</li> <li>K리그 주니어리그</li> </ul>
2	395	<ul style="list-style-type: none"> <li>2021학년도 대회 16위 (출전경기시간 20% 이상)</li> <li>2022학년도 대회 16위 (출전경기시간 20% 이상)</li> <li>2023학년도 대회 16위 (출전경기시간 20% 이상)</li> </ul>	<ul style="list-style-type: none"> <li>2021학년도~2023학년도 고교리그 대회 소속팀 권역별 리그의 최소 1경기 출전, 출전경기시간 20% 이상</li> <li>전국 고등학교 축구리그</li> <li>K리그 주니어리그</li> </ul>
3	390	<ul style="list-style-type: none"> <li>2021학년도 대회 16위 (출전경기시간 15% 이상)</li> <li>2022학년도 대회 16위 (출전경기시간 15% 이상)</li> <li>2023학년도 대회 16위 (출전경기시간 15% 이상)</li> </ul>	<ul style="list-style-type: none"> <li>2021학년도~2023학년도 고교리그 대회 소속팀 권역별 리그의 최소 1경기 출전, 출전경기시간 15% 이상</li> <li>전국 고등학교 축구리그</li> <li>K리그 주니어리그</li> </ul>
4	385	<ul style="list-style-type: none"> <li>2021학년도 대회 16위 (출전경기시간 10% 이상)</li> <li>2022학년도 대회 16위 (출전경기시간 10% 이상)</li> <li>2023학년도 대회 16위 (출전경기시간 10% 이상)</li> </ul>	<ul style="list-style-type: none"> <li>2021학년도~2023학년도 고교리그 대회 소속팀 권역별 리그의 최소 1경기 출전, 출전경기시간 10% 이상</li> <li>전국 고등학교 축구리그</li> <li>K리그 주니어리그</li> </ul>
5	280	<ul style="list-style-type: none"> <li>2021학년도~2023학년도 대회 16위 (출전경기시간 10% 미만)</li> </ul>	<ul style="list-style-type: none"> <li>2021학년도~2023학년도 고교리그 대회 소속팀 권역별 리그의 최소 1경기 출전, 출전경기시간 5% 이상</li> <li>전국 고등학교 축구리그</li> <li>K리그 주니어리그</li> </ul>

※ ( )는 경기출전시간 비율

※ 경기실적 인정대회

※ 경기실적 평가는 원서접수 전일(2023. 9. 10.(일))까지 마감된 토너먼트제 및 리그제에 한함

춘·추계 한국고등학교 축구연맹전, 전국 고등학교 축구선수권 대회, 백운기 전국 고등학교 축구대회, 금강대기 전국 고등학교 축구대회, 무학기 전국 고등학교 축구대회, 청룡기 전국 고등학교 축구대회, 문화체육관광부장관기 전국 고등학교 축구대회, 금석배 전국 고등학교 축구대회, 백록기 전국 고등학교 축구대회, 대통령금배 전국 고등학교 축구대회, 전국체육대회(고등부), 대한축구협회장배 전국 고등학교 축구대회, 국제규모대회 선수로 출전한 국가대표·국가대표후보선수·청소년대표, 대한축구협회 주최 고교리그 대회(K2리그 포함)에서 소속팀, 기타 대한축구협회·한국프로축구연맹 또는 한국고등학교축구연맹 주최 전국 규모대회 등

마. 선발원칙 및 동점자 처리 기준

■ 선발원칙

- ① 모집단위별 총점에 의한 석차 순으로 선발함
- ② 제출서류 미제출 또는 지원자격을 충족하지 못한 경우 선발대상에서 제외함
- ③ 실기고사에 결사한 경우 선발대상에서 제외함

※ 그 외 특이사항에 대해서는 「본교 대학입학전형관리위원회」를 통해 결정함

- 동점자 처리 기준
  - ① 실기고사 성적 우수자
  - ② 경기실적 성적 우수자
  - ③ 전학년 반영교과 평균등급 우수자
  - ④ 3학년 반영교과 평균등급 우수자
  - ⑤ 2학년 반영교과 평균등급 우수자
  - ⑥ 1학년 반영교과 평균등급 우수자
  - ⑦ 커트라인 동점자 전원 선발(모집인원 유동제)

※ 그 외 특이사항에 대해서는 「본교 대학입학전형관리위원회」를 통해 결정함

**바. 전형일정**

구분	일정	비고
입학원서접수	2023. 9. 11.(월) ~ 9. 15.(금) 18:00	• 인터넷접수(우편 또는 방문접수 불가)
서류제출	2023. 9. 11.(월) ~ 9. 18.(월) 18:00	• 마감일 도착분까지 유효함 • 주말 및 공휴일 방문접수 불가함
실기고사	2023. 10. 8.(일)	• 아산캠퍼스 지정 고사장 • 실기고사장 안내 : 2023. 9. 26.(화) 16:00 입학처 홈페이지 공지
최초 합격자 발표	2023. 10. 25.(수) 16:00	• 입학처 홈페이지 개별 확인

**사. 제출서류**

구분	대상자	제출서류	
고등학교 졸업학력 확인서	국내 고등학교 졸업(예정)자	학교생활기록부 온라인 제공 동의자	-
		학교생활기록부 온라인 제공 비동의자 및 온라인 제공이 불가능한 자	• 학교생활기록부 1부
	검정고시 출신자	대입전형자료 온라인 제공 동의자	-
		대입전형자료 온라인 제공 비동의자	• 검정고시합격증 1부 • 성적증명서 1부
각종 경기 실적증명서	지원자 전체	• 각종 경기실적증명서: 경기실적증명서(필수), 출전시간 확인서, 기타 실적증명서류 등 - 고교 재학기간(해외고는 10학년[13학년제는 11학년] 이후) 또는 검정고시 합격일로부터 과거 3년 이내의 경기실적에 한함 - 대한체육회 인터넷 경기실적발급시스템 및 각 종목 국내협회에서 발급하는 증명서만 인정함	

- ※ 모든 서류는 2023. 9. 1.(금) 이후 발급받은 서류에 한함
- ※ 학교생활기록부의 경우 교육기관, 공공기관, 무인민원발급기, 인터넷 발급이 가능함
- ※ 모든 서류는 원본제출을 원칙으로 하며, 사본제출 시 반드시 원본대조필(발급기관, 출신고교 또는 본교 입학처에서 확인)을 받은 서류를 제출함
- ※ 지원자격 확인을 위해 상기 서류 이외에 기타 서류제출을 요구할 수 있음
- ※ 자격심사 과정에서 추가 사실 확인이 필요하다고 판단될 경우 추가 서류를 요청할 수 있음
- ※ 대한체육회 인터넷 증명서 발급: <http://g1.sports.or.kr>

# V

## 학교생활기록부 반영방법

가. 학교생활기록부 성적 활용 지표 : 석차등급 및 성취도

나. 교과목 반영방법



구분	반영교과 및 과목	반영 학기	비고
인문계열 자연계열	국어(2), 영어(2), 수학(2), 사회/과학/한국사(2) 교과 군별 우수 2과목(총 8과목)반영 + 진로선택과목 우수 2과목	1학년1학기~ 3학년1학기 (5개 학기)	교과군별 우수과목은 석차등급이 제공되는 과목에 한해 반영함
예체능계열	국어(2), 영어(2), 사회/과학/한국사(2) 교과 군별 우수 2과목(총 6과목) 반영 + 진로선택과목 우수 2과목		

※ 학년별 반영비율 : 전 학년 100%(학년·학기별 가중치 없음)

※ 1개 학기 이수과목을 1개 과목으로 인정

※ 고등학교 교육과정의 특징과 내용을 고려하여 반영교과목이 없을 경우, 합리적인 범위 내에서 대체 과목을 본교에서 지정 가능

※ 학교생활기록부 반영 교과목은 출신고교에서 제공된 온라인자료를 통해 석차등급이 가장 높은 과목을 자동 선택하여 처리

※ 고교유형에 따라 진로선택과목은 전문 교과 I 과 전문교과II의 과목으로 대체 가능

※ 2008년 2월 졸업자 및 이전 졸업자는 중간 석차 백분위에 따른 석차등급 환산표 적용

■ 대학지정교과 반영과목 분류표

교과	반영과목
국어	국어, 국어 I, 국어 II, 고전, 고전 읽기, 교양독서와 논술, 국어생활, 논술, 독서, 독서 I, 독서논술, 독서생활, 독서와문법, 독서와문법 I, 독서와문법 II, 독서와의사소통 I, 독서와의사소통 II, 매체언어, 문법, 문학, 문학 I, 문학 II, 문학개론, 문학의이해, 생활국어, 실무국어, 실용 국어, 심화 국어, 언어논술, 언어와 매체, 언어탐구, 작문, 화법, 화법과작문, 화법과작문 I, 화법과작문 II, 통합국어 I, 통합국어 II, 한국현대문학, 현대문학, 현대문학감상, 고전문학, 고전문학감상, 취업실무국어, 한국어, 문장론, 언어탐구, 문예 창작 입문, 문학과 매체, 커뮤니케이션, 커뮤니케이션실무, 국제화시대의 한국어, 커뮤니케이션 일반
수학	수학, 수학 I, 수학 II, 수학 III, 고급미적분학, 고급수학, 고급수학 I, 고급수학 II, 고급수학기초, 고급수학의기초, 공업수학, 공업수학의기초, 공통수학, 기초수학, 기하, 기하와벡터, 기하와벡터심화, 농업수학, 미분과적분, 미적분, 미적분 I, 미적분 II, 미적분학입문, 미적분과통계기초, 미적분과통계기초심화, 미적분과통계심화, 미적분학 I, 미적분학 II, 생활수학, 수학10-가, 수학10-나, 수학 I -A, 수학 I -B, 수학 I 심화, 수학 I 의활용, 수학 II -A, 수학 II -B, 수학 II 심화, 수학10-가/나, 수학과사고, 수학연습 I, 수학연습 II, 수학의활용, 실업수학 I, 실업수학 II, 실용수학, 심화미적분학, 심화수학, 심화수학 I, 심화수학 II, 응용수학, 이산수학, 인문수학, 인문통합수학, 일반수학, 응용수학, 자연수학, 자연통합수학, 적분과통계, 해석, 확률과통계, 상업수학, 경제 수학, 경제수학의 기초, 경영경제수학, 수학과제탐구, 수학 I 심화, 기본 수학, 생활 속의 수학적 사고, 수학적 사고와 적분, 수학적 사고와 통계, 통합수학 I, 통합수학 II, 수학1-가, 대수학 II, 수리탐구, 수학 과제연구, 수학세미나 I, 실용 통계, 심화통계학
영어	영어, 영어 I, 영어 II, 기초영어, 간호영어, 고급실무영어, 고급영어회화, 고급영어작문, 고급영어, 고급영어독해 I, 고급영어독해 II, 공업영어, 공통영어, 관광영어, 국민공통영어, 농업영어, 무역영어, 비즈니스영어회화, 상업영어, 시사영어, 생활영어, 실무영어, 실용영어, 실용영어 I, 실용영어 II, 실용영어독해와작문, 실용영어회화, 실전영어, 심화영어, 심화영어독해 I, 심화영어독해 II, 심화영어독해와작문, 심화영어작문, 심화영어토론, 심화영어회화, 심화영어회화 I, 심화영어회화 II, 영미문학, 영미문학 I, 영미 문학 읽기, 영미문화 II, 영어10-a, 영어10-b, 영어강독, 영어권문화, 영어권문화 I, 영어권문화 II, 영어독해, 영어독해 I, 영어독해 II, 영어독해와작문, 영어듣기, 영어듣기연습, 영어문법, 영어문법 I, 영어문법 II, 영어문화, 영어작문, 영어작문 I, 영어작문 II, 영어청해, 영어회화, 영어회화 I, 영어회화 II, 원어민영어회화, 영어의기본 II, 응용영문법, 진로 영어, 통상영어회화, Practical Business English, 말 산업 영어, 기본 영어, 진로 영어, 심화 영어, 심화 영어 II, 심화 영어 작문 I, 심화 영어 작문 II, 말하기와 표현, 영어 비평적 읽기와 쓰기, 영미문학 II, 한국학교 영어권 문화 I, 한국학교 영어작문 I 중급, 퍼블릭스피킹과 프리젠테이션, public speaking and presentation, 과학영어, 비즈니스영어, 비평적 읽기와 쓰기, 심화 영어 작문 I, 심화 영어 작문 II, 전공영어독해, 한국학교 중고급실용영어회화, 한국학교 중고급심화영어 I, 한국학교 중고급영어강독 I, 한국학교 중고급영어회화 I, 한국학교 중급영어장문 I
사회 (한국사)	사회, 사회 I, 사회 II, 사회-국사, 경제, 경제지리, 고전과 윤리, 공통사회, 관광지리, 국민윤리, 국사, 국제경제, 국제경제 I, 국제법, 국제정치, 국제정치 I, 국제정치 II, 국토지리, 도덕, 동아시아근·현대사, 동아시아, 동아시아사, 반공도덕, 법과사회, 법과정치, 비교문화, 비교문화 I, 사회문제 탐구, 사회문화, 사회철학, 사회탐구, 삶과철학, 상업경제, 생활경제, 생활과윤리, 세계문제, 생활철학, 세계사, 세계역사의이해, 세계지리, 시민윤리, 역사, 윤리, 윤리와사상, 인간과환경, 인간사회와환경, 인류의미래사회, 인문지리, 일반사회, 전통윤리, 정치, 정치경제, 정치와 법, 지리, 지리 I, 지리 II, 지역이해, 직업윤리, 통합사회 I, 한국근현대사, 한국문화사, 한국사, 한국의사회와문화, 한국지리, 현대생활과 윤리, 현대사회와 윤리, 철학, 실용경제, 경영일반, 기업과경영, 사회과학방법론, 경제연구방법론, 여행지리, 한국의현대사회, 동아시아 교류 이해, 시장경제의 이해, 통합사회, 한국 사회의 이해, 세계 문제와 미래 사회, 국제 관계와 국제기구, 현대 세계의 변화, 고등학교 사회적경제, 과제연구, 국제관계의 이해, 도덕윤리 과제연구, 미디어와 사회, 미시경제학, 법과 정치 연구방법론, 사회 과제 연구, 사회 탐구 방법, 사회-문화 과제연구, 시사토론, 역사과제연구, 역사탐구, 정치와법과제연구, 한국사 심화 탐구, 기업과 경영, 국제경영, 창의 경영, 경영실무, 복지경영일반, 세계문명사, 생활과철학
과학	과학, 과학 I, 과학 II, 공통과학, 고급물리(학), 고급생명과학, 고급생물, 고급지구과학, 고급화학, 과학사, 과학사및과학철학, 과학교양, 과학실험, 과학철학, 물리, 물리 I, 물리 II, 물리실험, 물리실험 I, 물리학 I, 물리학 II, 생명과학, 생명과학 I 의이해, 생명과학 I, 생명과학 II, 생명과학실험, 생명과학실험 I, 생물, 생물 I, 생물 II, 생물과학기초실습, 생명과학선택실습, 생물과학실습 I, 생물과학실습 II, 생물과학전공실습, 생물실험, 생물응용기초실습, 생물응용선택실습, 생활과학, 생활과학, 실험탐구, 심화물리, 심화학, 심화생명과학, 융합과학, 전자과학, 정보과학, 정보과학 I, 정보과학 II, 지구과학, 지구과학 I, 지구과학 II, 지구과학실험, 지구과학실험 I, 컴퓨터과학, 컴퓨터과학 I, 컴퓨터과학 II, 현대과학기술, 화학, 화학 I, 화학 II, 현대과학기술, 현대물리, 화학실험, 화학실험 I, 환경과학, 과학융합, 과학탐구, 통합과학, 과학탐구실험, 생태와 환경, 과제연구, 과학과제 연구, 물리 과제연구, 물리학 과제연구, 물리학 실험, 생명과학 과제연구, 융합과학 탐구, 지구과학 과제연구, 심화지구과학, 과제연구 I, 응용물리학탐구, 응용지구과학탐구, 화학 과제연구

■ 석차등급 반영 점수표

과목등급	누적 백분위(%)	석차등급점수
1등급	0.01~4.00	10점
2등급	4.01~11.00	9점
3등급	11.01~23.00	8점
4등급	23.01~40.00	7점
5등급	40.01~60.00	6점
6등급	60.01~77.00	5점
7등급	77.01~89.00	4점
8등급	89.01~96.00	3점
9등급	96.01~100.00	2점

■ 산출식

선택과목 석차등급 점수

1. 인문계열, 자연계열 = (제1교과+제2교과+제3교과+제4교과+제5교과+제6교과+제7교과+제8교과+제1진로선택과목+제2진로선택과목)/10

2. 예체능계열 = (제1교과+제2교과+제3교과+제4교과+제5교과+제6교과+제1진로선택과목+제2진로선택과목)/8

- ※ (인문계열, 자연계열) 선택 과목이 8개 과목 미만인 경우 해당 과목 수만큼 9등급(2점) 처리함
- ※ (예체능계열) 선택 과목이 6개 과목 미만인 경우 해당 과목 수만큼 9등급(2점) 처리함

■ 진로선택교과목 반영

◎ 진로선택교과목 석차등급 표시 과목 반영 점수		◎ 진로선택교과목 석차등급 미표시 과목의 등급		
석차등급	석차등급점수	진로선택 성취도	전문교과 성취도	석차등급 점수
1	10	A	A	9.5
2	9	B	B	7.5
3	8	C	C	5.5
4	7		D	3.5
5	6		E	1.5
6	5			
7	4			
8	3			
9	2			

■ 학교생활기록부 석차등급 환산표

구분	학생부(교과) 등급점수	반영점수 (1,000점)	반영점수 (700점)	반영점수 (200점)
1	9.85~10.00	1,000.0	700.0	200.0
2	9.69~9.84	988.7	689.6	197.0
3	9.53~9.68	977.4	679.3	194.0
4	9.37~9.52	966.1	668.9	191.0
5	9.21~9.36	954.8	658.6	188.0
6	9.05~9.20	943.5	648.2	185.0
7	8.89~9.04	932.2	637.8	182.0
8	8.73~8.88	920.9	627.5	179.0
9	8.57~8.72	909.6	617.1	176.0
10	8.41~8.56	898.3	606.8	173.0
11	8.25~8.40	887.0	596.4	170.0
12	8.09~8.24	875.7	586.0	167.0
13	7.93~8.08	864.4	575.7	164.0
14	7.77~7.92	853.1	565.3	161.0
15	7.61~7.76	841.8	555.0	158.0
16	7.45~7.60	830.5	544.6	155.0
17	7.29~7.44	819.2	534.2	152.0
18	7.13~7.28	807.9	523.9	149.0
19	6.97~7.12	796.6	513.5	146.0
20	6.81~6.96	785.3	503.2	143.0
21	6.65~6.80	774.0	492.8	140.0
22	6.49~6.64	762.7	482.4	137.0
23	6.33~6.48	751.4	472.1	134.0
24	6.17~6.32	740.1	461.7	131.0
25	6.01~6.16	728.8	451.4	128.0

구분	학생부(교과) 등급점수	반영점수 (1,000점)	반영점수 (700점)	반영점수 (200점)
26	5.85~6.00	717.5	441.0	125.0
27	5.69~5.84	706.2	430.6	122.0
28	5.53~5.68	694.9	420.3	119.0
29	5.37~5.52	683.6	409.9	116.0
30	5.21~5.36	672.3	399.6	113.0
31	5.05~5.20	661.0	389.2	110.0
32	4.89~5.04	649.7	378.8	107.0
33	4.73~4.88	638.4	368.5	104.0
34	4.57~4.72	627.1	358.1	101.0
35	4.41~4.56	615.8	347.8	98.0
36	4.25~4.40	604.5	337.4	95.0
37	4.09~4.24	593.2	327.0	92.0
38	3.93~4.08	581.9	316.7	89.0
39	3.77~3.92	570.6	306.3	86.0
40	3.61~3.76	559.3	296.0	83.0
41	3.45~3.60	548.0	285.6	80.0
42	3.29~3.44	536.7	275.2	77.0
43	3.13~3.28	525.4	264.9	74.0
44	2.97~3.12	514.1	254.5	71.0
45	2.81~2.96	502.8	244.2	68.0
46	2.65~2.80	491.5	233.8	65.0
47	2.49~2.64	480.2	223.4	62.0
48	2.33~2.48	468.9	213.1	59.0
49	2.17~2.32	457.6	202.7	56.0
50	2.01~2.16	446.3	192.4	53.0
51	0.00~2.00	435.0	182.0	50.0



■ 검정고시 출신자 비교내신 반영점수 : 검정고시 필수과목(국어, 사회, 한국사, 수학, 과학, 영어) 평균 점수를 비교내신 반영점으로 환산

구분	검정고시 반영과목 평균점수	반영점수 (1,000점)	반영점수 (700점)	반영점수 (200점)
1	98.88~100.0	1,000.0	700.0	200.0
2	97.75~98.87	988.7	689.6	197.0
3	96.62~97.74	977.4	679.3	194.0
4	95.49~96.61	966.1	668.9	191.0
5	94.36~95.48	954.8	658.6	188.0
6	93.23~94.35	943.5	648.2	185.0
7	92.10~93.22	932.2	637.8	182.0
8	90.97~92.09	920.9	627.5	179.0
9	89.84~90.96	909.6	617.1	176.0
10	88.71~89.83	898.3	606.8	173.0
11	87.58~88.70	887.0	596.4	170.0
12	86.45~87.57	875.7	586.0	167.0
13	85.32~86.44	864.4	575.7	164.0
14	84.19~85.31	853.1	565.3	161.0
15	83.06~84.18	841.8	555.0	158.0
16	81.93~83.05	830.5	544.6	155.0
17	80.80~81.92	819.2	534.2	152.0
18	79.67~80.79	807.9	523.9	149.0
19	78.54~79.66	796.6	513.5	146.0
20	77.41~78.53	785.3	503.2	143.0
21	76.28~77.40	774.0	492.8	140.0
22	75.15~76.27	762.7	482.4	137.0
23	74.02~75.14	751.4	472.1	134.0
24	72.89~74.01	740.1	461.7	131.0
25	71.76~72.88	728.8	451.4	128.0

구분	검정고시 반영과목 평균점수	반영점수 (1,000점)	반영점수 (700점)	반영점수 (200점)
26	70.63~71.75	717.5	441.0	125.0
27	69.50~70.62	706.2	430.6	122.0
28	68.37~69.49	694.9	420.3	119.0
29	67.24~68.36	683.6	409.9	116.0
30	66.11~67.23	672.3	399.6	113.0
31	64.98~66.10	661.0	389.2	110.0
32	63.85~64.97	649.7	378.8	107.0
33	62.72~63.84	638.4	368.5	104.0
34	61.59~62.71	627.1	358.1	101.0
35	60.46~61.58	615.8	347.8	98.0
36	59.33~60.45	604.5	337.4	95.0
37	58.20~59.32	593.2	327.0	92.0
38	57.07~58.19	581.9	316.7	89.0
39	55.94~57.06	570.6	306.3	86.0
40	54.81~55.93	559.3	296.0	83.0
41	53.68~54.80	548.0	285.6	80.0
42	52.55~53.67	536.7	275.2	77.0
43	51.42~52.54	525.4	264.9	74.0
44	50.29~51.41	514.1	254.5	71.0
45	49.16~50.28	502.8	244.2	68.0
46	48.03~49.15	491.5	233.8	65.0
47	46.90~48.02	480.2	223.4	62.0
48	45.77~46.89	468.9	213.1	59.0
49	44.64~45.76	457.6	202.7	56.0
50	43.51~44.63	446.3	192.4	53.0
51	0.00~43.50	435.0	182.0	50.0

■ 체육특기자 학교생활기록부 환산표(교과 및 출결점수) - 검정고시 비교환산표

◎ 학교생활기록부 환산표(교과)

구분	학생부(교과) 등급점수	반영점수(50점)
1	9.12~10.00	50.0
2	8.23~9.11	48.4
3	7.34~8.22	46.8
4	6.45~7.33	45.2
5	5.57~6.44	43.5
6	4.68~5.56	41.8
7	3.79~4.67	40.1
8	2.90~3.78	38.4
9	2.01~2.89	36.7
10	0.00~2.00	35.0

◎ 학교생활기록부 환산표(출결점수)

구분	학생부(출결) 결석 일수	반영점수(50점)
1	0~2일	50.0
2	3~6일	46.3
3	7~15일	42.6
4	16~30일	38.8
5	31일 이상	35.0

※ 학생부(출결)점수 산출방법

- 결석일수(질병결석일수 제외)에 의해 등급별로 산출하되 등급은 5등급으로 함
- 지각, 조퇴, 결과는 결석일수 산출 시 반영하지 않고 미인정 결석일만 반영함

◎ 체육특기자 검정고시 성적 필수과목 반영점수 환산표

구분	검정고시 필수과목 평균점수	반영점수(50점)
1	94.41~100.00	50.0
2	88.81~94.40	48.4
3	83.21~88.80	46.8
4	77.61~83.20	45.2
5	72.01~77.60	43.5
6	66.41~72.00	41.8
7	60.81~66.40	40.1
8	55.21~60.80	38.4
9	49.61~55.20	36.7
10	0.00~49.60	35.0

◎ 체육특기자 검정고시 성적 필수과목 반영점수 환산표

구분	검정고시 필수과목 평균점수(출결)	반영점수(50점)
1	88.81~100.00	50
2	77.61~88.80	46.3
3	66.41~77.60	42.6
4	55.21~66.40	38.8
5	0.00~55.20	35.0

※ 검정고시점수 산출방법

- 교과 : 검정고시 필수과목(국어, 영어, 수학, 사회, 과학, 한국사) 평균점수를 10등급으로 구분하여 반영함
- 출결 : 검정고시 필수과목(국어, 영어, 수학, 사회, 과학, 한국사) 평균점수를 5등급으로 구분하여 반영함

# VI 학생부종합전형 평가 및 유의사항 안내

## 1. 서류전형

- 해당전형 : 서류전형, 외국인전형
- 평가자료 : 학교생활기록부(외국인전형의 경우, 고등학교 성적증명서, 학교생활기록부 대체서식)
- 평가방법 : 입학사정관 2인이 지원자가 제출한 학교생활기록부의 내용을 바탕으로 '인성·전공적합성·발전가능성'으로 나누어 정성적·종합적으로 평가
- 평가영역 및 평가항목

평가영역	평가항목	주요 전형자료
인성	<ul style="list-style-type: none"> <li>• 협업 능력(팀워크)</li> <li>• 나눔과 배려</li> <li>• 의사소통능력</li> <li>• 성실성</li> <li>• 도덕성</li> </ul>	<ul style="list-style-type: none"> <li>• 학교생활기록부: 출결상황, 창의적 체험활동상황(자율·봉사), 교과학습발달상황, 행동특성 및 종합의견</li> </ul>
전공적합성	<ul style="list-style-type: none"> <li>• 전공 관련 교과목 이수 및 성취도</li> <li>• 탐구활동</li> <li>• 전공에 대한 관심과 이해</li> <li>• 전공 관련 활동과 경험</li> <li>• 기타 전공 관련 핵심 역량</li> </ul>	<ul style="list-style-type: none"> <li>• 학교생활기록부: 창의적 체험활동상황(동아리·봉사·진로), 교과학습발달상황, 행동특성 및 종합의견</li> </ul>
발전가능성	<ul style="list-style-type: none"> <li>• 자기주도성 (성취지향성/적극성)</li> <li>• 경험의 다양성</li> <li>• 리더십</li> <li>• 논리적·합리적 사고역량</li> </ul>	<ul style="list-style-type: none"> <li>• 학교생활기록부: 창의적 체험활동상황(자율·동아리·봉사·진로), 교과학습발달상황, 행동특성 및 종합의견</li> </ul>

- 서류평가 배점구간

평가영역	반영비율(%)	등급(점)						
		A+	A	B+	B	C	D	E
인성	40	400	362	325	287	250	212	174
전공적합성	35	350	317	284	251	218	186	152
발전가능성	25	250	227	203	180	156	133	109

## 2. 면접전형

- 해당전형 : 면접전형, 장애인등대상자전형
- 평가방법
  - 입학사정관(2인)이 지원자(1인)에 대해 '인성·전공적합성·발전가능성'으로 나누어 정성적·종합적으로 평가함
  - 면접은 제출서류 확인 및 출제문항을 토대로 10분 내로 진행함 (단, 출제된 문항은 교과지식을 묻는 질문이 아님)
  - 평가위원 모두에게 “부적합”으로 평가받은 자는 평가점수와 관계없이 불합격 처리함

■ 평가영역 및 평가항목

평가영역	평가항목	면접 문항 예시
인성	<ul style="list-style-type: none"> <li>• 협업 능력(팀워크)</li> <li>• 나눔과 배려</li> <li>• 의사소통능력</li> <li>• 성실성</li> <li>• 도덕성</li> </ul>	지원자가 생각하는 본인의 '좋은 습관' 한 가지를 말해보고, 좋은 습관을 형성하기 위해 지원자는 어떠한 노력을 하였는지 말해 보기 바랍니다.
전공적합성	<ul style="list-style-type: none"> <li>• 전공 관련 교과목 이수 및 성취도</li> <li>• 탐구활동</li> <li>• 전공에 대한 관심과 이해</li> <li>• 전공 관련 활동과 경험</li> <li>• 기타 전공 관련 핵심 역량</li> </ul>	고등학교 재학 기간 중 본인의 희망 진로와 관련하여 가장 감명 깊게 읽은 책 1권을 소개하고, 느낀 점을 말해 보기 바랍니다.
발전가능성	<ul style="list-style-type: none"> <li>• 자기주도성 (성취지향성/적극성)</li> <li>• 경험의 다양성</li> <li>• 리더십</li> <li>• 논리적·합리적 사고역량</li> </ul>	사람은 무한한 잠재력을 가진 존재입니다. 지원자가 생각하는 본인의 잠재력은 무엇인지 말해보고, 그 잠재력을 실현하기 위해 어떤 노력을 기울일지 말해 보기 바랍니다.

※ 면접 문항 공개 : 면접고사 10일 전 입학처 홈페이지에 평가영역별 면접 문항을 공개할 예정이며, 추가로 지원동기, 입학 후 학업계획, 향후 진로 계획 등에 대해 질의 할 수 있음

※ 면접 동영상 공개 : 본교 홈페이지 ▶ 입학처 홈페이지 ▶ 면접고사 안내 동영상 참조

■ 서류평가 배점구간

평가영역	반영비율(%)	등급(점)						
		A+	A	B+	B	C	D	E
인성	40	280	246	212	178	143	108	73
전공적합성	35	245	215	185	155	125	95	64
발전가능성	25	175	154	133	111	89	67	45

■ 면접평가 배점구간

평가영역	반영비율(%)	등급(점)						
		A+	A	B+	B	C	D	E
인성	25	75	66	57	48	39	30	20
전공적합성	40	120	106	91	76	61	46	31
발전가능성	35	105	92	79	66	53	40	27

### 3. 유의사항

■ 면접고사

- ① 본교에서는 블라인드 면접이 진행되므로, 지원자는 면접고사에 교복을 제외한 깔끔하고 단정한 복장으로 참여해야 함
- ② 지원자는 면접고사일에 수험표, 신분증을 반드시 지참해야 함(신분증이 없을 경우 면접고사에 응시 불가함)
  - 신분증 인정 범위 : 주민등록증, 청소년증, 운전면허증, 여권(유효기간 만료 이전), 관할 주민센터에서 발급한 주민등록증 발급신청 확인서(사진부착) 또는 청소년증 발급신청확인서(사진부착), 고교에서 발급한 학생증(사진부착, 생년월일 기재, 학교장 직인 날인)만 인정(※ 외국인 면접 대상자는 외국인등록증 및 여권 인정)
- ③ 면접고사 10일 전 면접고사 예상 문항을 입학처 홈페이지에 공지할 예정이오니 반드시 확인해야 함
- ④ 면접고사는 지원자(1인)당 10분 내로 진행되오니 학교생활기록부의 내용을 충분히 검토 및 숙지한 후, 면접고사 참여하기 바람

## 1. 면접평가

■ 해당전형 : 학생부교과(일반학생전형, 기회균형전형) ※ 신학과에 한함

### ■ 평가방법

- 면접대기실에서 간단한 형식의 사전질의서를 작성할 수 있음
- 신학과 면접고사는 교과지식이 아닌 교리, 입학 후 학업계획 및 향후 진로계획 등을 묻는 면접으로 진행됨
- 면접위원(2인)이 지원자(1인)에 대해 교리를 포함해 '인성·전공적합성·발전가능성'으로 나누어 정성적·종합적으로 평가함
- 면접은 출제문항 등을 토대로 10분 내로 진행함(단, 출제된 문항은 교과지식을 묻는 질문이 아님)
- 면접위원 모두에게 "부적합"으로 평가받은 자는 평가점수와 관계없이 불합격 처리함

### ■ 평가영역 및 평가항목

평가영역	평가항목	면접 문항 예시
인성	<ul style="list-style-type: none"> <li>• 협업 능력(팀워크)</li> <li>• 나눔과 배려</li> <li>• 의사소통능력</li> <li>• 성실성</li> <li>• 도덕성</li> </ul>	지원자가 생각하는 본인의 '좋은 습관' 한 가지를 말해보고, 좋은 습관을 형성하기 위해 지원자는 어떠한 노력을 하였는지 말해 보기 바랍니다.
전공적합성	<ul style="list-style-type: none"> <li>• 전공 관련 교과목 이수 및 성취도</li> <li>• 탐구활동</li> <li>• 전공에 대한 관심과 이해</li> <li>• 전공 관련 활동과 경험</li> <li>• 기타 전공 관련 핵심 역량</li> </ul>	고등학교 재학 기간 중 본인의 희망 진로와 관련하여 가장 감명 깊게 읽은 책 1권을 소개하고, 느낀 점을 말해 보기 바랍니다.
발전가능성	<ul style="list-style-type: none"> <li>• 자기주도성 (성취지향성/적극성)</li> <li>• 경험의 다양성</li> <li>• 리더십</li> <li>• 논리적·합리적 사고역량</li> </ul>	사람은 무한한 잠재력을 가진 존재입니다. 지원자가 생각하는 본인의 잠재력은 무엇인지 말해보고, 그 잠재력을 실현하기 위해 어떤 노력을 기울일지 말해 보기 바랍니다.

※ 면접 문항 공개 : 면접고사 10일 전 본교 입학처 홈페이지에 평가영역별 면접 문항을 공개할 예정

### ■ 면접평가 배점구간

평가영역	반영비율(%)	등급(점)						
		A+	A	B+	B	C	D	E
인성	25	75	66	57	48	39	30	20
전공적합성	40	120	106	91	76	61	46	31
발전가능성	35	105	92	79	66	53	40	27

## 2. 전형일정

구분	일정	비고
입학원서접수	2023. 9. 11.(월) 09:00 ~ 9. 15.(금) 18:00	• 인터넷접수(우편 또는 방문접수 불가)
서류제출	2023. 9. 11.(월) ~ 9. 18.(월) 18:00	• 마감일 도착분까지 유효함 • 주말 및 공휴일 방문접수 불가함
1단계 합격자 발표	2023. 10. 27.(금) 16:00	• 입학처 홈페이지 개별 확인
면접고사	전체 모집단위 : 2023. 11. 4.(토)	• 아산캠퍼스 지정 고사장 • 면접고사장 안내 : 2023. 10. 27.(금) 16:00 • 입학처 홈페이지 상세내용 안내
최초 합격자 발표	2023. 11. 15.(수) 16:00	• 입학처 홈페이지 개별 확인

### ■ 동점자 처리 기준

- ① 면접고사 성적 우수자
  - ② 전학년 반영교과 평균등급 우수자
  - ③ 3학년 반영교과 평균등급 우수자
  - ④ 2학년 반영교과 평균등급 우수자
  - ⑤ 1학년 반영교과 평균등급 우수자
  - ⑥ 커트라인 동점자 전원 선발(모집인원 유동제)
- ※ 그 외 특이사항에 대해서는 「본교 대학입학전형관리위원회」를 통해 결정함

## 1. 전형 간 복수지원 허용범위

- 수시모집 대학(산업대학·교육대학·전문대학 포함)에 있어서 전형기간이 같아도 복수지원이 가능하며, 6개 전형 이내에서 복수지원이 가능 (※ 6회 제한에 재외국민과 외국인특별전형도 포함. 단, 부모 모두 외국인인 외국인 특별전형은 수시 6회 제한 대상에서 제외됨)
- 본교 수시모집 지원 시에도 본교 전형 간 복수지원이 가능함

### <복수지원 불가사항>

- 학생부교과전형 일반전형과 실기/실적 일반학생전형은 복수지원이 불가함.
- 학생부교과전형 기회균형전형과 실기/실적 기회균형전형은 복수지원이 불가함.

- 수시모집에서 6개 전형을 초과하여 지원한 경우, 초과접수한 모든 전형은 접수취소 처리되며 지원자격을 부여하지 않으므로 수험생들은 이를 유의하여 지원해야 함 (타 대학에 지원한 횟수를 모두 포함)
- 산업대학, 전문대학, 특별법에 의해 설립된 대학(육·해·공군사관학교, 국군간호사관학교, 경찰대학, 광주과학기술원, 대구경북과학기술원, 울산과학기술원, 한국과학기술원, 한국예술종합학교, 한국전통문화대학교, 한국폴 리텍대학, 한국방송통신대학, 한국에너지공과대학교 등)에 지원한 경우는 횟수에 포함하지 않음)
- 6회를 초과하여 원서를 접수한 경우, 시간 순서로 7번째부터의 원서접수는 취소되며, 이를 위반하는 경우 입학이 무효 처리됨

## 2. 모집 시기 간 복수지원 금지사항

- 수시모집 대학(산업대학·교육대학·전문대학 포함)의 최종 합격자(최초 합격자 및 총원 합격자)는 등록 여부와 상관없이 '정시모집 및 추가모집'에 지원할 수 없음
- 대학의 수시모집 합격자는 다른 모집시기에 실시하는 산업대학·교육대학·전문대학이 실시하는 다른 모집시기에는 지원할 수 없으며, 산업대학·교육대학·전문대학 수시모집에 합격한 자도 대학이 실시하는 다른 모집시기에 지원할 수 없음

## 3. 이중등록 금지

- 수시모집에 지원하여 입학할 학기가 같은 2개 이상의 대학(산업대학·교육대학·전문대학 포함)에 합격한 자는 하나의 대학에만 등록해야 함 (문서등록 포함)
- 수시모집 합격자가 총원 합격자 발표 기간 중 다른 대학의 총원 합격 통보를 받은 경우, 차순위 수험생의 합격 기회 박탈 등을 사전에 방지하기 위하여 합격자는 등록을 원하지 않는 대학에 등록 포기 의사를 즉시 전달하여야 함
- 등록 포기 및 등록금 환불 절차는 본교 입학처 홈페이지에서 진행

## 4. 복수지원 및 등록방법 위반자에 대한 조치

- 전형 종료 후, 모든 대학 신입생의 지원·합격·등록사항을 전산 검색하여 복수지원과 이중등록 사실이 확인되면 합격을 무효로 함  
※ 지원자 본인의 귀책사유로 입학 취소 시 입학금 및 등록금은 반환되지 않음

## 5. 지원자 유의사항

- 본 모집요강의 모든 사항은 지원자에게 별도로 공지하지 않으므로 내용을 정확히 숙지해야 하며, 미숙지로 인해 발생하는 모든 불이익은 지원자 본인의 책임임
  - ※ 입학 관련 모든 사항은 입학처 홈페이지(<https://ilove.sunmoon.ac.kr/>)를 통해 공지하니 반드시 확인하시기 바람
- 본교 대입에 부정한 방법으로 합격 또는 입학한 사실이 확인되면 합격자 또는 입학허가자라 할지라도 발견 즉시 합격 또는 입학을 취소함
- 사실과 다른 내용의 기재, 서류 미제출, 작성 오류, 기재사항 누락, 판독불능 등으로 인해 발생한 불이익은 지원자 본인의 책임임
- 지원자가 제출한 서류 및 전형료는 반환하지 않으며, 원서접수 후 입학원서 기재사항 변경 및 지원취소가 불가함
- 원서접수는 온라인으로만 진행되므로 자격 기준, 지원 가능 여부 등은 반드시 본교 입학처(TEL 041-530-2033~2039)와 상담 후 지원해야 함(지원자격 기준이 미달될 경우, 원서접수 후 심의에 따라 사전예고 없이 불합격 처리될 수 있음)
- 합격자 발표 등 전형일정은 진행 상황에 따라 일부 변경될 수 있음
- 서류 미제출자 및 지원자격 미달자는 성적에 관계없이 불합격 처리함
- 지원자는 대학입학전형이 진행되는 과정에서 문제가 있다고 판단되는 경우 이의신청을 할 수 있음(본교 입학처 방문하여 이의신청절차 진행)
- 모집요강의 인문·자연·예체능계열 구분은 본교 모집단위의 계열 기준임(고등학교에서의 이수계열 및 과정이 아님)
- 입학전형 성적 및 평가 내용은 공개하지 않으며, 입학성적이 현저하게 낮아 입학을 허가하는 것이 부적합하다고 판단되는 자는 모집 인원내 상관없이 입학을 허가하지 않음
- 합격자는 정해진 등록기간에 반드시 등록을 마쳐야 하며, 등록기간 내에 등록을 하지 않으면 합격이 취소됨
- 입학전형 전반에 대한 사항은 한국대학교육협의회 2024학년도 대학입학전형기본사항을 따르며, 본 모집요강에 명기되지 않은 사항은 '본교 학칙 및 대학입학전형관리위원회'의 결정에 따름



# IX 등록 포기, 환불 안내

## 1. 등록 포기

- 본교에 합격하여 등록하였으나 등록을 포기하고자 하는 경우에 등록포기 의사를 전달하고 등록금을 환불받아야 함
- 다른 대학 등록 후 본교에 충원합격하여 본교에 등록하고자 하는 자는, 먼저 등록했던 다른 대학에 등록포기를 신청한 후 본교에 등록해야 함. 이때 등록을 포기한 대학에서 반드시 등록금을 환불받아야 하며, 환불받지 않을 경우 이중등록으로 처리되어 합격이 취소됨

## 2. 환불 안내

- 등록금 환불은 「학교 수업료 및 입학금에 관한 규칙」에 의거 아래와 같이 처리함
- 환불절차

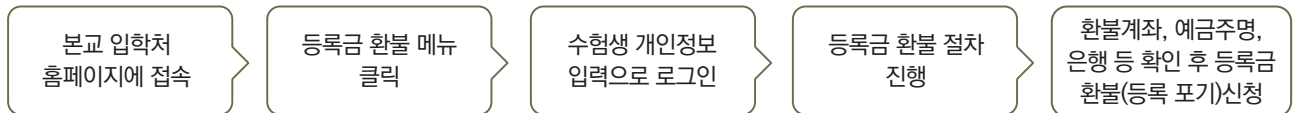

- 본교에 합격하여 등록하였으나 개인사정, 다른 대학의 전형에 합격(충원합격 등)하여 등록을 취소하고자 할 경우에는 2024. 2. 29.(목) 18:00까지 다음의 절차에 따라 환불 신청해야 함
  - ※ 토요일 및 공휴일(일요일 포함)에는 환불업무를 실시하지 않으며, 만약 토요일 및 공휴일(일요일 포함)에 온라인상으로 접수된 환불 신청서는 다음 평일에 접수된 것으로 간주되어 처리되니 유의하기 바람
  - ※ 입학 후 지원자 본인의 귀책사유로 인한 입학 취소 결정 시 등록금 환불은 「학교 수업료 및 입학금에 관한 규칙」에 의거 처리함
  - ※ 방문 및 청구 환불업무는 실시하지 않음
  - ※ 위 환불신청 절차나 방법은 사정에 따라 변경될 수 있음

- 환불금액

- 등록금 전액 : 2024. 2. 29.(목) 18:00까지
- 2024. 2. 29.(목) 18:00 이후의 환불은 자퇴 처리됨에 유의
- 입학 후 일정기간이 경과한 후 자퇴를 희망할 경우 입학금 및 기타경비 전액과 수업료의 일부분이 공제되어 반환됨
- 등록금 환불 신청 시 원서접수 상에 기재된 계좌로만 환불 처리됨

## X

## 전형료 및 전형료 환불 안내

## 1. 전형료

## ■ 결제금액

전형	세부전형	전형료	비고
학생부교과	<ul style="list-style-type: none"> <li>일반학생전형</li> <li>지역학생전형</li> <li>사회통합전형</li> <li>농어촌학생전형</li> <li>특성화고교졸업자전형</li> </ul>	35,000원	전형료에는 접수 수수료 5,000원 포함
	<ul style="list-style-type: none"> <li>기회균형전형</li> </ul>	35,000원 (사전 감면액 30,000원)	
학생부종합	<ul style="list-style-type: none"> <li>서류전형</li> <li>외국인전형</li> </ul>	50,000원	
	<ul style="list-style-type: none"> <li>면접전형</li> <li>장애인등대상자전형</li> </ul>	70,000원	
	<ul style="list-style-type: none"> <li>일반학생전형</li> <li>체육특기자전형</li> </ul>	70,000원	

## ■ 감면 대상자 : 지원자 중 다음에 해당하는 경우 전형료 감면(접수 수수료 제외)

대상자	자격 증빙 서류
국가보훈대상자	<ul style="list-style-type: none"> <li>대학입학특별전형대상자증명서 1부</li> <li>본인의 가족관계증명서 1부(단, 독립유공자 손자녀 중 친손의 경우 부 기준, 외손의 경우 모 기준)</li> </ul>
기초생활 수급(권)자	<ul style="list-style-type: none"> <li>국민기초생활보장수급자증명서(본인) 1부</li> </ul>
차상위계층 복지급여대상자	<ul style="list-style-type: none"> <li>차상위계층복지급여대상자확인서(본인) 1부               <ul style="list-style-type: none"> <li>- 자활근로자확인서</li> <li>- 장애인연금/장애수당/장애아동수당대상자확인서</li> <li>- 차상위본인부담경감대상자증명서</li> <li>- 차상위계층확인서</li> </ul> </li> <li>본인 기준 자격증명서</li> <li>본인 기준 자격증명서 발급이 어려운 가구의 학생에 해당하는 경우 : 가족관계증명서(부 또는 모 기준) 1부 추가 제출</li> </ul>
한부모가족 지원대상자	<ul style="list-style-type: none"> <li>한부모가족증명서 1부</li> </ul>

※ 감면 대상자는 위 해당 자격 증빙서류를 2023. 9. 18.(월) 18:00까지 선문대학교 입학팀 입학담당자에게 제출한 경우에만 전형료 감면 대상자가 되며, 제출하지 못한 경우에는 전형료가 감면되지 않음

## ■ 전형료 결제방법 : 접수처(www.uwayapply.com) 내 결제방법 참조

## 2. 전형료 환불

## ■ 한국대학교육협의회 '2024학년도 대학입학전형 기본사항'에 의거하여, 원서접수 완료 후 접수된 원서의 취소 및 변경은 불가하며 전형료를 환불받을 수 없음

※ 다른 대학과의 전형일자 중복 등의 사유로 면접에 불참한 자는 전형료를 환불하지 않으며, 기타서류 미제출로 인한 불합격자도 전형료를 반환하지 않음

## ■ 전형료는 '고등교육법시행령 제42조의3'에 의거하여, 아래의 경우는 전형료를 환불받을 수 있음

- 천재지변 또는 질병 등으로 인하여 입학전형에 응시하지 못한 경우

※ 전형료 환불신청서 및 증빙서류를 해당 고사일 기준으로 1주일 이내 제출 시 전형료 일부를 반환 받을 수 있음

- 단계 전형 시 최종 단계 이전에 불합격한 경우 등

※ 학생부종합(면접전형, 장애인등대상자전형) 1단계 불합격자 환불금액 : 20,000원

지원자성명		수험번호	
-------	--	------	--

2024학년도 수시모집 농어촌학생 농어촌 소재 확인서  
(학교장 지원자격 확인서)

지원 모집단위	_____학과(학부/전공)				
성명		주민등록번호			-
전형구분 및 지원자격요건	<input type="checkbox"/> 농어촌학생전형(정원외) [ ] (자격1: 부모 거주) 중·고등학교 6년 본인·부모 농어촌 거주 및 재학 [ ] (자격2: 부모 비거주) 초·중·고등학교 12년 본인 농어촌 거주 및 재학				
지원 자격	<input type="checkbox"/> (자격1: 부모 거주) 중·고등학교 6년 본인·부모 농어촌 거주 및 재학 - 읍, 면 소재 중·고등학교의 전 교육과정을 이수한 자로서 중·고등학교 재학기간(중학교 입학일로부터 고등학교 졸업일까지)에 본인 및 부모(이혼, 사망 및 기타사유에 해당하는 부모는 예외로 함) 모두가 농어촌 지역에서 거주한 자 <input type="checkbox"/> (자격2: 부모 비거주) 초·중·고등학교 12년 본인 농어촌 거주 및 재학 - 본인이 농어촌 지역에 거주하면서 읍, 면 소재 초등학교, 중학교, 고등학교 12년의 전 교육과정(초등학교 입학일부터 고등학교 졸업일까지)을 이수한 자				
재학 사항	재학기간	학교명	학교주소		
	~		도(시)	군(구)	읍·면(동)
	~		도(시)	군(구)	읍·면(동)
	~		도(시)	군(구)	읍·면(동)
	~		도(시)	군(구)	읍·면(동)
	~		도(시)	군(구)	읍·면(동)
※ 작성 방법: 재학기간은 초등학교 1학년~ 고등학교 3학년 전교육과정에 대하여 학교생활기록부에 기재된 날짜 기준으로 년, 월, 일 단위로 정확하게 작성하고 학교 주소를 읍·면 단위까지 기재한다.					

상시 내용은 사실과 같으며, 위 학생을 귀 대학의 농어촌학생 지원 대상자로 확인합니다.

20    년    월    일

\_\_\_\_\_ 고등학교장 [직인]

선문대학교 총장 귀하

## 2023학년도 수시모집 입시결과

※ 아래 공개된 성적 자료는 최종등록자 성적임

- 국어/영어/수학/사회/과학/한국사 이수과목 성적 기준

※ 학생부교과전형 성적산출 방법에 따른 자료는 입학홈페이지(<http://ilove.sunmoon.ac.kr/>)의 '내 성적 산출하기'를 이용해주세요.

구분	모집전형명	단과대학	2024학년도 모집단위명	2023학년도 모집단위명	지원 및 등록현황				최종등록자 성적 (국/영/수/사/과/ 한국사 이수과목 기준)	
					모집 인원	지원 인원	경쟁률	컷순위	50컷	70컷
교과	일반학생	인문사회 대학	한국문학콘텐츠창작학과	국어국문학과	14	39	2.79	25	5.21	6.25
			사회복지학과	사회복지학과	22	160	7.27	138	5.50	7.14
			상담심리학과	상담심리학과	24	161	6.71	65	4.48	5.31
			사학과	사학과	15	74	4.93	27	4.59	5.23
			미디어커뮤니케이션학부	미디어커뮤니케이션학부	32	245	7.66	92	4.87	5.52
			법·경찰학과	법·경찰학과	27	142	5.26	75	4.93	5.47
			글로벌한국어교육학과	글로벌한국학과	10	25	2.50	14	6.20	6.69
			행정·공기업학과	행정·공기업학과	28	63	2.25	35	5.45	6.82
		글로벌 비즈니스 대학	외국어학부(영어전공)	외국어학부(영어전공)	15	44	2.93	29	6.23	7.03
			외국어학부(중국어문화전공)	외국어학부(중국어문화전공)	14	45	3.21	31	7.28	7.56
			외국어학부(일본어전공)	외국어학부(일본어전공)	15	105	7.00	80	5.63	6.43
			외국어학부(러시아어전공)	외국어학부(러시아어전공)	10	25	2.50	15	5.03	6.41
			외국어학부(스페인어중남미전공)	외국어학부(스페인어중남미전공)	10	35	3.50	25	4.61	5.48
			경영학과	경영학과	49	234	4.78	185	6.04	7.10
			IT경영학과	IT경영학과	26	96	3.69	70	6.07	7.13
			글로벌경제학과	글로벌경제학과	22	109	4.95	87	6.32	7.65
			글로벌관광학부 (항공서비스전공/관광호텔경영전공)	항공관광학부	31	79	2.55	47	6.04	6.43
			정치·국제학과	정치·국제학과	17	38	2.24	21	7.00	7.91
		신학대학	신학과	신학과	27	31	1.15	0	5.25	6.44
			제약생명공학과	제약생명공학과	38	153	4.03	115	5.58	6.52
		건강보건 대학	식품과학부	식품과학부	25	107	4.28	74	5.43	6.38
			수산생명의학과	수산생명의학과	17	77	4.53	46	5.00	6.68
			간호학과	간호학과	26	149	5.73	48	3.14	3.44
			물리치료학과	물리치료학과	18	162	9.00	47	2.58	3.40
			치위생학과	치위생학과	17	220	12.94	79	3.97	4.93
			응급구조학과	응급구조학과	10	192	19.20	17	3.38	3.62
			건축학부	건축학부	29	148	5.10	63	4.90	5.59
		공과대학	기계공학과	기계공학과	24	92	3.83	68	6.14	6.89
			스마트정보통신공학과	스마트정보통신공학과	36	94	2.61	58	6.53	7.59
			디스플레이반도체공학과	디스플레이반도체공학과	24	110	4.58	85	6.18	7.00
			전자공학과	전자공학과	28	128	4.57	100	5.81	6.85
			신소재공학과	신소재공학과	25	77	3.08	52	6.28	7.17
			에너지화학공학과	에너지화학공학과	25	55	2.20	30	6.37	7.36
			산업안전경영공학과	산업안전경영공학과	36	99	2.75	62	6.29	7.60
			소방방재안전학과	신설	신설	신설	신설	신설	신설	신설
			소프트웨어 융합대학	미래자동차공학부	미래자동차공학부	26	139	5.35	94	6.21
		컴퓨터공학부		컴퓨터공학부	67	301	4.49	230	5.84	6.88
		SI소프트웨어학과		SI소프트웨어학과	19	75	3.95	39	5.04	6.20

구분	모집전형명	단과대학	2024학년도 모집단위명	2023학년도 모집단위명	지원 및 등록현황				최종등록자 성적 (국/영/수/사/과/ 한국사 이수과목 기준)	
					모집 인원	지원 인원	경쟁률	컷순위	50컷	70컷
실기	일반학생	예술체육 대학	디자인학부(시각디자인전공)	디자인학부(시각디자인전공)	25	51	2.04	24	6.38	7.25
			디자인학부(방송콘텐츠디자인전공)	디자인학부(방송콘텐츠디자인전공)	15	14	0.93	14	5.27	6.36
			영상예술학과(영상기획·제작트랙)	영상예술학과(영상기획·제작트랙)	14	95	6.79	38	5.31	5.93
			영상예술학과(영상연기트랙)	영상예술학과(영상연기트랙)	15	29	1.93	12	5.93	6.97
			스포츠과학부(스포츠과학전공)	스포츠과학부(스포츠과학전공)	25	113	4.52	18	5.97	7.00
			스포츠과학부(피트니스재활전공)	스포츠과학부(피트니스재활전공)	25	96	3.84	31	6.16	7.07
			무도학부(무도경호전공)	무도경호학부(무도경호전공)	30	160	5.33	16	6.31	7.82
			무도학부(태권도전공)	무도경호학부(태권도전공)	30	101	3.37	58	6.86	7.37
교과	지역학생	인문사회 대학	한국문학콘텐츠창작학과	국어국문학과	3	12	4.00	7	6.40	6.40
			사회복지학과	사회복지학과	5	19	3.80	9	5.76	7.36
			상담심리학과	상담심리학과	4	14	3.50	8	7.14	7.45
			사학과	사학과	5	9	1.80	4	5.52	7.04
			미디어커뮤니케이션학부	미디어커뮤니케이션학부	8	21	2.63	13	5.41	6.40
			법·경찰학과	법·경찰학과	8	27	3.38	14	5.39	6.04
			글로벌한국어교육학과	글로벌한국학과	3	4	1.33	1	-	-
			행정·공기업학과	행정·공기업학과	7	15	2.14	8	5.86	7.09
		글로벌 비즈니스 대학	외국어학부(영어학전공)	외국어학부(영어전공)	3	9	3.00	6	7.23	7.23
			외국어학부(중국어문화전공)	외국어학부(중국어문화전공)	3	3	1.00	0	-	-
			외국어학부(일본어전공)	외국어학부(일본어전공)	3	15	5.00	4	6.05	6.52
			외국어학부(러시아어전공)	외국어학부(러시아어전공)	2	5	2.50	3	6.62	6.62
			외국어학부(스페인어중남미전공)	외국어학부(스페인어중남미전공)	2	2	1.00	0	5.77	5.77
			경영학과	경영학과	10	33	3.30	23	6.21	7.32
			IT경영학과	IT경영학과	3	13	4.33	5	6.21	7.33
			글로벌경제학과	글로벌경제학과	6	14	2.33	8	6.56	7.83
		건강보건 대학	글로벌관광학부 (항공서비스전공/관광호텔경영전공)	항공관광학부	5	14	2.80	9	6.39	7.56
			정치·국제학과	정치·국제학과	5	10	2.00	5	7.87	7.87
			제약생명공학과	제약생명공학과	10	20	2.00	9	6.23	6.91
			식품과학부	식품과학부	7	31	4.43	11	5.67	6.57
			수산생명의학과	수산생명의학과	5	11	2.20	6	5.84	6.93
			간호학과	간호학과	22	176	8.00	48	3.70	4.17
			물리치료학과	물리치료학과	4	25	6.25	8	3.90	4.63
			치위생학과	치위생학과	4	31	7.75	0	4.15	5.08
		공과대학	응급구조학과	응급구조학과	3	19	6.33	5	4.50	4.55
			건축학부	건축학부	9	37	4.11	8	5.37	5.49
			기계공학과	기계공학과	5	10	2.00	5	7.06	7.06
			스마트정보통신공학과	스마트정보통신공학과	9	20	2.22	10	6.56	7.94
			디스플레이반도체공학과	디스플레이반도체공학과	6	22	3.67	16	7.07	7.64
			전자공학과	전자공학과	9	23	2.56	14	5.96	7.08
			신소재공학과	신소재공학과	6	13	2.17	7	7.92	7.92
			에너지화학공학과	에너지화학공학과	7	11	1.57	4	7.94	7.94
산업안전경영공학과	산업안전경영공학과		7	21	3.00	13	6.52	7.63		
소방방재안전학과	신설		신설	신설	신설	신설	신설	신설		
소프트웨어 융합대학	미래자동차공학부	미래자동차공학부	7	20	2.86	13	5.45	7.19		
	컴퓨터공학부	컴퓨터공학부	14	43	3.07	28	6.00	7.14		
	SI소프트웨어학과	SI소프트웨어학과	5	20	4.00	15	5.23	6.48		
영상예술 대학	영상예술학과(영상기획·제작트랙)	영상예술학과(영상기획·제작트랙)	5	17	3.40	7	5.67	6.79		

구분	모집전형명	단과대학	2024학년도 모집단위명	2023학년도 모집단위명	지원 및 등록현황				최종등록자 성적 (국/영/수/사/과/ 한국사 이수과목 기준)		
					모집인원	지원인원	경쟁률	컷순위	50컷	70컷	
교과	사회통합	인문사회 대학	미디어커뮤니케이션학부	미디어커뮤니케이션학부	3	9	3.00	6	6.29	6.29	
			법·경찰학과	법·경찰학과	3	11	3.67	5	5.53	5.88	
			글로벌한국어교육학과	글로벌한국학과	2	5	2.50	3	7.93	7.93	
		글로벌 비즈니스 대학	외국어학부(영어학전공)	외국어학부(영어전공)	3	6	2.00	3	6.90	6.90	
			외국어학부(중국어문화전공)	외국어학부(중국어문화전공)	3	5	1.67	1	6.23	6.23	
			외국어학부(일본어전공)	외국어학부(일본어전공)	6	12	2.00	6	6.00	6.75	
			경영학과	경영학과	4	9	2.25	5	6.93	6.93	
		건강보건 대학	제약생명공학과	제약생명공학과	3	6	2.00	3	5.30	5.67	
			공과대학	건축학부	건축학부	3	8	2.67	5	4.43	7.79
				기계공학과	기계공학과	3	5	1.67	1	6.45	6.45
				스마트정보통신공학과	스마트정보통신공학과	3	4	1.33	1	6.29	7.44
		소프트웨어 융합대학	미래자동차공학부	미래자동차공학부	2	3	1.50	1	6.52	7.95	
	컴퓨터공학부		컴퓨터공학부	5	17	3.40	5	6.03	6.88		
	예술체육 대학	영상예술학과(영상기획·제작트랙)	영상예술학과(영상기획·제작트랙)	3	7	2.33	1	5.48	5.86		
	기회균형	인문사회 대학	사회복지학과	사회복지학과	2	6	3.00	3	4.58	6.04	
			상담심리학과	상담심리학과	2	7	3.50	3	7.21	7.21	
			사학과	사학과	1	2	2.00	1	-	-	
			미디어커뮤니케이션학부	미디어커뮤니케이션학부	2	6	3.00	2	4.88	4.88	
			법·경찰학과	법·경찰학과	2	6	3.00	3	7.10	7.14	
		글로벌 비즈니스 대학	외국어학부(영어학전공)	외국어학부(영어전공)	3	4	1.33	1	6.00	6.00	
			외국어학부(일본어전공)	외국어학부(일본어전공)	5	9	1.80	3	5.77	6.93	
			경영학과	경영학과	2	5	2.50	2	-	-	
		공과대학	건축학부	건축학부	2	8	4.00	5	6.25	6.25	
			디스플레이반도체공학과	디스플레이반도체공학과	2	5	2.50	3	5.57	5.57	
		소프트웨어 융합대학	컴퓨터공학부	컴퓨터공학부	2	6	3.00	4	6.50	6.50	
		농어촌학생 전형(정원외)	기타 모집단위	기타모집단위	기타모집단위	64	97	1.52	0	5.83	6.88
			건강보건 대학	간호학과	간호학과	7	27	3.86	13	4.04	4.74
물리치료학과				물리치료학과	4	90	22.50	5	3.63	4.21	
치위생학과				치위생학과	4	16	4.00	8	5.00	5.46	
응급구조학과	응급구조학과			3	28	9.33	2	4.19	4.83		
특성화고교 졸업자전형 (정원외)	기타 모집단위	기타모집단위	기타모집단위	14	90	6.43	0	3.6	5.18		
	건강보건 대학	간호학과	간호학과	5	42	8.40	15	3.08	3.11		
		물리치료학과	물리치료학과	4	15	3.75	10	3.80	5.35		
		치위생학과	치위생학과	4	18	4.50	11	5.32	5.55		
		응급구조학과	응급구조학과	3	13	4.33	8	5.38	5.95		
실기/ 실적	체육특기자 전형	예술체육 대학	스포츠과학부(스포츠과학전공)/골키퍼	스포츠과학부(스포츠과학전공)/골키퍼	1	6	6.00	3	7.97	7.99	
			스포츠과학부(스포츠과학전공)/미드필더	스포츠과학부(스포츠과학전공)/미드필더	4	28	7.00	0	7.83	7.83	
			스포츠과학부(피트니스재활전공)/공격수	스포츠과학부(피트니스재활전공)/공격수	2	14	7.00	0	6.84	7.14	
			스포츠과학부(피트니스재활전공)/수비수	스포츠과학부(피트니스재활전공)/수비수	3	20	6.67	5	4.48	6.53	

구분	모집전형명	단과대학	2024학년도 모집단위명	2023학년도 모집단위명	지원 및 등록현황				최종등록자 성적 (국/영/수/사/과/ 한국사 이수과목 기준)		
					모집 인원	지원 인원	경쟁률	컷순위	50컷	70컷	
학생부 종합	서류전형	인문사회 대학	한국문학콘텐츠창작학과	국어국문학과	4	12	3.00	8	5.52	5.52	
			사회복지학과	사회복지학과	7	29	4.14	19	6.25	6.66	
			상담심리학과	상담심리학과	9	42	4.67	19	5.46	6.07	
			사학과	사학과	5	13	2.60	8	4.38	4.86	
			미디어커뮤니케이션학부	미디어커뮤니케이션학부	12	46	3.83	24	5.38	5.82	
			법·경찰학과	법·경찰학과	10	48	4.80	29	5.56	5.77	
		글로벌한국어교육학과	글로벌한국학과	3	5	1.67	2	0.00	0.00		
		글로벌 비즈니스 대학	외국어학부(영어학전공)	외국어학부(영어전공)	6	11	1.83	5	6.55	6.55	
			외국어학부(중국어문화전공)	외국어학부(중국어문화전공)	5	7	1.40	2	6.56	6.56	
			외국어학부(일본어전공)	외국어학부(일본어전공)	6	31	5.17	16	5.38	6.76	
			외국어학부(러시아어전공)	외국어학부(러시아어전공)	3	6	2.00	2	6.08	7.14	
			외국어학부(스페인어중남미전공)	외국어학부(스페인어중남미전공)	3	7	2.33	4	5.96	7.41	
			경영학과	경영학과	16	33	2.06	16	6.14	7.97	
			IT경영학과	IT경영학과	3	9	3.00	3	6.15	6.44	
			글로벌경제학과	글로벌경제학과	5	9	1.80	4	6.07	6.07	
			글로벌관광학부 (항공서비스전공/관광호텔경영전공)	항공관광학부	8	10	1.25	2	5.93	6.28	
			정치·국제학과	정치·국제학과	5	7	1.40	1	7.91	7.91	
		건강보건 대학	제약생명공학과	제약생명공학과	14	26	1.86	12	6.31	7.13	
			식품과학부	식품과학부	5	12	2.40	6	6.39	6.70	
			수산생명의학과	수산생명의학과	5	15	3.00	9	5.38	7.07	
			간호학과	간호학과	12	130	10.83	12	3.50	4.10	
			물리치료학과	물리치료학과	8	130	16.25	13	4.00	4.52	
			치위생학과	치위생학과	8	67	8.38	12	4.55	5.10	
			응급구조학과	응급구조학과	5	36	7.20	10	5.12	5.29	
		공과대학	건축학부	건축학부	12	42	3.50	16	5.86	6.15	
			기계공학과	기계공학과	26	31	1.19	2	5.59	5.67	
			스마트정보통신공학과	스마트정보통신공학과	13	18	1.38	5	6.38	7.96	
			디스플레이반도체공학과	디스플레이반도체공학과	7	10	1.43	3	7.50	7.50	
			전자공학과	전자공학과	13	15	1.15	2	6.32	7.72	
			신소재공학과	신소재공학과	6	8	1.33	2	6.86	6.86	
			에너지화학공학과	에너지화학공학과	7	11	1.57	4	5.96	6.03	
			산업안전경영공학과	산업안전경영공학과	4	8	2.00	2	6.32	7.30	
			소방방재안전학과	신설	신설	신설	신설	신설	신설	신설	
		소프트웨어 융합대학	시소프트웨어학과	시소프트웨어학과	11	20	1.82	2	6.38	6.93	
			컴퓨터공학부	컴퓨터공학부	10	37	3.70	16	5.65	6.64	
		영상예술 대학	디자인학부(시각디자인전공)	디자인학부(시각디자인전공)	3	29	9.67	14	4.81	4.86	
			디자인학부(방송콘텐츠디자인전공)	디자인학부(방송콘텐츠디자인전공)	2	9	4.50	5	5.27	6.36	
			영상예술학과(영상기획·제작트랙)	영상예술학과(영상기획·제작트랙)	5	13	2.60	3	5.97	6.07	
		면접전형	건강보건 대학	간호학과	간호학과	5	56	11.20	1	4.14	4.45
				물리치료학과	물리치료학과	4	72	18.00	2	4.21	4.41
				치위생학과	치위생학과	4	28	7.00	7	4.66	5.79
				응급구조학과	응급구조학과	10	61	6.10	0	3.88	4.25
			소프트웨어 융합대학	미래자동차공학부	미래자동차공학부	4	8	2.00	2	6.39	7.27
장애인등 대상자전형 (정원외)	기타 모집단위	기타모집단위	10	15	1.50	0	6	7.98			

# 선문의 가족기업은 미래 핵심 인재의 가장 든든한 지원군입니다

선문대학교는 심 없이 NEXT를 준비합니다. 그리고 그 원동력은 바로 든든한 인프라 덕입니다.  
하나의 선문은 또 다른 취업처가 됩니다. 교육에서부터 문화예술, 레저, 언론, 의료까지  
광범위한 네트워크를 통해 청춘의 엔진이 됩니다.  
탄탄대로, 여러분의 4년 후를 탄탄하게 하는 선문 지원군입니다.



## 고품격 예술의 가치를 실현하는 문화예술 부문

- 유니버설아트센터  
유니버설문화재단
- 리틀엔젤스예술단  
재단법인 한국문화재단



## 글로벌 리더 양성의 요람 교육 부문

- 선화예술중·고등학교
- 선정중·고등학교
- 선정국제관광고등학교
- 청심국제중고등학교
- 경북초등학교
- 선화유치원
- 미국 브리지포트대학교



## 건강과 행복을 지키는 헬스케어 부문

일화





세계를 선도하는  
의료 부문

청심국제병원(HJ매그놀리아국제병원)

삶의 질을 높이는  
관광·레저 부문

- 용평리조트
- 파인리조트
- 비체펠리스
- 세일여행사
- 디오션리조트
- 일상해양산업



첨단산업을 선도하는  
건설, 기계·자동차 부문

- 선원건설
- 일신석재
- 세일로
- 팜스코
- TIC
- 신정개발특장차
- JC



세상을 보는 눈  
언론 부문

세계일보



# CAMPUS MAP



- |           |             |                  |
|-----------|-------------|------------------|
| ① 본관      | ⑨ 글로벌 산학협력관 | ⑰ 기숙사 101동, 102동 |
| ② 원화관     | ⑩ 선학음악당     | ⑱ 기숙사 107동       |
| ③ 보건의료관   | ⑪ 오렌지식당     | ⑲ 기숙사 108동       |
| ④ 학생군사교육단 | ⑫ 공학관       | ⑳ 친교관(복지매장)      |
| ⑤ 학생회관    | ⑬ 셔틀버스 승차장  | ㉑ 기숙사 105동, 106동 |
| ⑥ 중앙도서관   | ⑭ 스포츠과학관    | ㉒ 기숙사 104동       |
| ⑦ 인문관     | ⑮ 체육관       | ㉓ 기숙사 103동       |
| ⑧ 자연관     | ⑯ 산학협력관     |                  |



# 교통편 안내

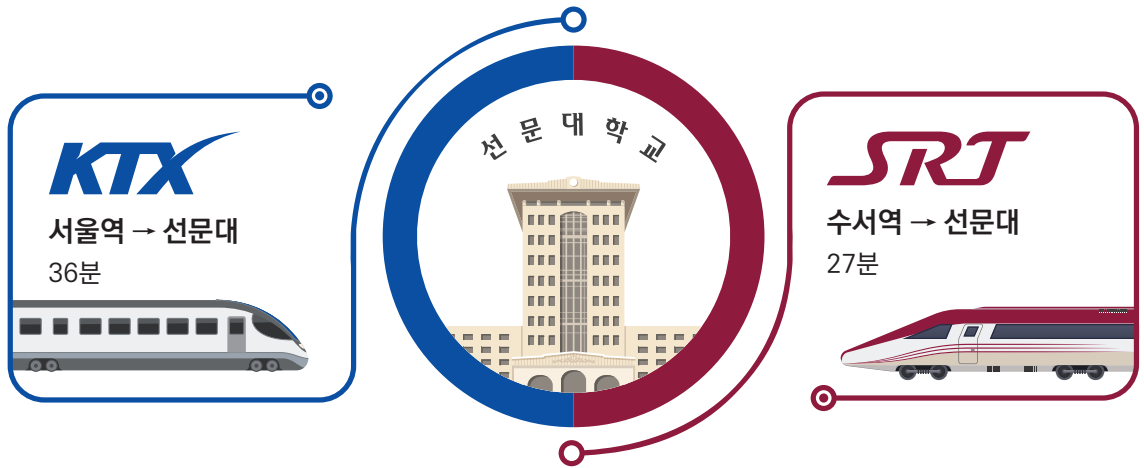

## 통학버스

### 성남(분당)

● 모란역 8번출구 현대블루핸즈 가기 전 “간판재료총판” 건물 앞 → ● 야탑역 하나은행 앞 → ● 서현역에서 수내역방향 공항버스 정류장 전방 10m지점 경부고속도로 죽전간이 정류장

### 동천역BS

신분당선 ● 동천역 옆 경부고속도로 간이 정류장

### 죽전

경부고속도로 간이정류장

### 안산

● 안산 중앙역 버스정류장 앞 → ● 상록수역(본오3동 사무소)

### 수원

동수원병원 건너 횡단보도 → 아주대입구 우체국앞 → ● 청명역(2번출구) → 영통입구 버스정류장 → IC 수원 입구

### 인천(부평)

부개동 방향 구울담치과병원 앞

### 동탄

신안2차, 반도4차 버스정류장 → 영천초, 계룡 버스정류장 → 상록테크노밸리.GS자이 버스정류장 → 대우푸르지오, 예당고등학교 버스정류장 → 우남퍼스트빌리지 부동산 앞 → نار우마을, 한화꿈에그린2차 버스정류장



## 셔틀버스

### 천안역

● 천안 서부역 셔틀승차장

### 천안아산역(선문대)

KTX SRT 3번 셔틀승차장

### 천안터미널

천안고속버스터미널 우측 100m지점 신부동the#빌딩 옆 흥성조신경외과 앞

### 온양역

김병모내과, 청솔약국 앞

### 온양터미널

아산고속버스터미널(투썸플레이스 아산터미널점)



## 동양고속버스

● 서울경부고속터미널, 죽전, 신갈 → 선문대학교  
(\*상기노선은 사정에 따라 변동될 수 있음)



2024학년도  
선문대학교  
입학안내 바로가기

31460 충청남도 아산시 탕정면 선문로221번길 70 선문대학교

TEL | 입학처 041)530-2033~9 FAX | 041)530-2976 WEB | [www.sunmoon.ac.kr](http://www.sunmoon.ac.kr)

 카카오톡 상담 | 카카오톡 상담의 Q, 누른 후 '선문대 입학톡' 입력