



[www.songwon.ac.kr](http://www.songwon.ac.kr)

2020학년도

# 송원대학교 수시모집요강

SONGWON UNIVERSITY



2020학년도

# 송원대학교 수시모집요강

S O N G W O N U N I V E R S I T Y

Ⅰ 전형 요약 및 주요 변경사항	03
Ⅱ 전형별 모집인원	04
Ⅲ 원서접수 및 전형일정	05
Ⅳ 합격자(총원합격자) 발표 및 등록(미등록 총원) 안내	05
Ⅴ 세부 전형별 안내	06
1. 일반전형	
2. 성실인재전형(일반고)	
3. 성실인재전형(고른기회대상자)	
4. 성실인재전형(학과특성화)	
5. 성실인재전형(특성화고)	
6. 농어촌전형(정원외)	
7. 특성화고졸(정원외)	
8. 기초생활수급자 및 차상위계층 전형(정원외)	
Ⅵ 전형유형별 전형요소 반영비율	09
Ⅶ 학생부 교과 성적 반영방법	09
Ⅷ 면접(실기) 안내 및 면접(실기) 성적 반영방법	12
Ⅸ 지원자 유의사항	13
Ⅹ 등록포기 및 환불 안내	14
Ⅺ 전형료	14
📍 학과소개	15
📧 입학 관련 문의처 안내	36
🎓 2019학년도 수시 입시결과	37
🏠 행복(공공)기숙사	38
📖 캠퍼스 소개	39

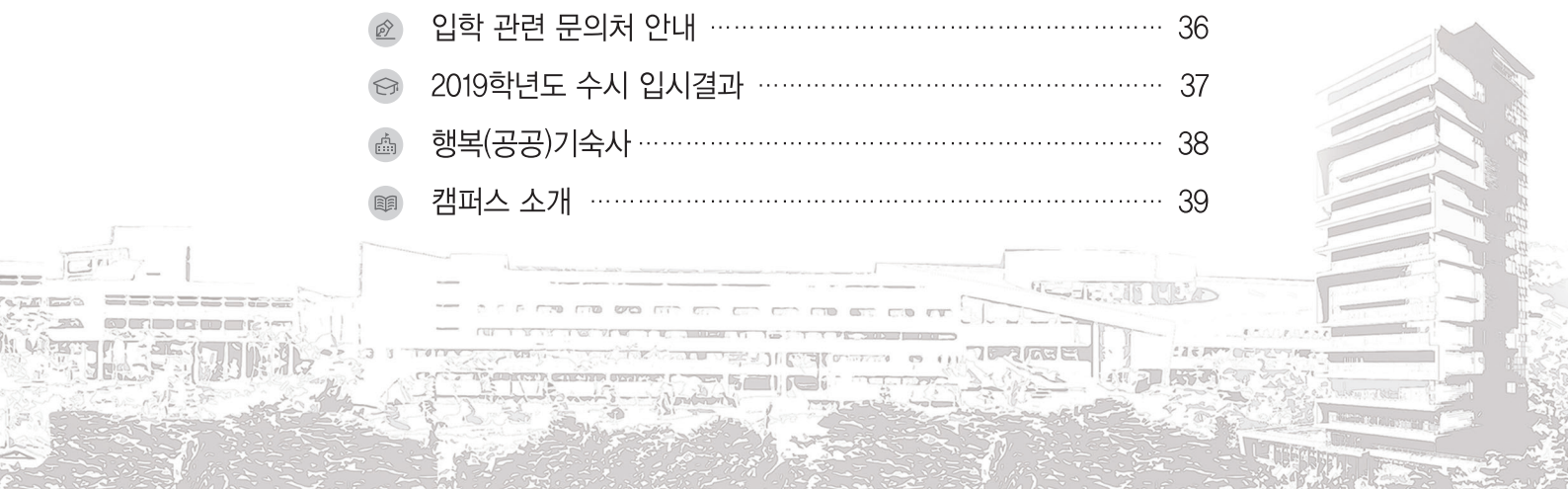

## I 전형요약 및 주요 변경사항

구 분	2019학년도				2020학년도			
모집인원	구분	정원내	정원외	합계	구분	정원내	정원외	합계
	수시	716	38	754	수시	659	35	694
	정시	84	5	89	정시	61	4	65
	합계	800	43	843	합계	720	39	759
수시/정시 비율	수시 90.2% / 정시 9.8%				수시 91.4% / 정시 8.6%			
전형요소별 반영비율	<ul style="list-style-type: none"> <li>간호학과, 치위생학과, 사회체육학과(주,아), 기계자동차공학과, 철도운전시스템학과, 사회복지학과, 유아교육과 - 정원내 전형 - 학생부70% + 면접30%</li> <li>공연예술학과 일반전형 - 학생부30% + 실기70%</li> <li>그 외학과 및 전형 - 학생부 100%</li> </ul>				<ul style="list-style-type: none"> <li>유아교육과, 간호학과, 사회체육학과(주간, 야간), 치위생학과 - 모든전형 (학생부70% + 면접30%)</li> <li>공연예술학과 - 일반전형 (학생부30% + 실기70%)</li> <li>그 외학과 및 전형 (학생부 100%)</li> </ul>			
학과명 변경					<ul style="list-style-type: none"> <li>실용예술학과 - 공연예술학과(변경)</li> <li>철도건설환경시스템학과(신설)</li> <li>전기전자공학과 - 전기공학과(변경)</li> <li>재활보건관리학과 - 재활보건학과(변경)</li> <li>자율전공학과(신설)</li> </ul>			
수능최저학력기준	• 해당사항 없음				• 해당사항 없음			
정시모집 수능반영방법	<ul style="list-style-type: none"> <li>가/나군 : 수능100% 전형요소1개</li> <li>수능영역별 반영비율 <b>예 · 체능계열</b> 국어(50%), 탐구(사/과)(45%), 한국사(5%) <b>공학, 자연과학계열</b> 국어(30%), 수학(20%), 영어(20%), 탐구(사/과)(25%), 한국사(5%) <b>인문사회계열</b> 국어(40%), 영어(20%), 탐구(사/과)(35%), 한국사(5%) <b>심리치료학과</b> 국어(40%), 영어(20%), 탐구(사/과)(35%), 한국사(5%)</li> </ul>				<ul style="list-style-type: none"> <li>가/나군 : 전형요소 2개</li> <li>가군 : 수능90% 학생부10%</li> <li>나군 : 수능100%</li> <li>수능영역별 반영비율 <b>가군</b> 국어(40%), 수학(10%), 영어(20%), 탐구(사/과)(25%), 한국사(5%) <b>나군</b> 국어(30%), 수학(20%), 영어(20%), 탐구(사/과)(25%), 한국사(5%)</li> </ul>			
정시모집군	<ul style="list-style-type: none"> <li>유아교육과, 간호학과, 치위생학과, 공연예술학과 - 나군</li> <li>그 외 학과 - 가군</li> </ul>				<ul style="list-style-type: none"> <li>유아교육과, 간호학과, 치위생학과, 공연예술학과, 철도운전시스템학과 - 나군</li> <li>그 외 학과 - 가군</li> </ul>			
면접전형자료	• 자기소개서 작성없음				• 자기소개서 작성없음			

## II 전형별 모집인원

대학	계열	학과명	모집인원	정원내						정원외		
				전형유형						전형유형		
				학생부 교과	실기	학생부교과				학생부교과		
						성실인재전형				농어촌	기초· 차상위	특성화고
일반 학생	일반 학생	일 반 고	고 른 기 회 대 상 자	학 과 특 성 화	특 성 화 고							
보건 복지 대학	자연 과학	간호학과◆	84	24		55	5			4명 이내	10명 이내	
		치위생학과	36	15		18	3			2명 이내	4명 이내	
		재활보건학과	28	26			2			2명 이내	2명 이내	2명 이내
		식품영양학과	23	23						2명 이내	2명 이내	2명 이내
	인문 사회	상담심리학과	27	25			2			2명 이내	2명 이내	2명 이내
		사회복지학과	34	31				3		2명 이내	2명 이내	2명 이내
공과 대학	공학	건축공학과	27	24			3			2명 이내	2명 이내	2명 이내
		기계자동차공학과	27	25			2			2명 이내	2명 이내	2명 이내
		전기공학과	27	25					2	2명 이내	2명 이내	2명 이내
		자율전공학과	10	10						-	-	-
		컴퓨터정보학과	27	24			3			2명 이내	2명 이내	2명 이내
철도 대학	공학	철도건설환경시스템학과	27	25			2			2명 이내	2명 이내	2명 이내
		철도운전시스템학과	37	34			3			2명 이내	2명 이내	2명 이내
	인문 사회	철도경영학과	33	26		5	2			2명 이내	2명 이내	-
사회 과학 대학	인문 사회	국방경찰학과	32	28				4		2명 이내	2명 이내	2명 이내
		유아교육과◆	54	21		27	6			-	3명 이내	-
		한국어교육과	1	1						-	-	-
		항공서비스학과	29	27			2			2명 이내	2명 이내	2명 이내
예·체능 대학	예· 체 능	공연예술학과	28		28					-	-	-
		뷰티예술학과	27	23			2		2	2명 이내	2명 이내	2명 이내
		사회체육학과(주간)	23	20					3	2명 이내	2명 이내	2명 이내
		사회체육학과(야간)	18	18						2명 이내	-	2명 이내
총인원			659	475	28	105	37	7	7	10	22	3

※ 정원 외 전형은 미지정입니다.

※ ◆학과는 교직이수 가능 학과입니다.

※ 학과별 정원 외 모집인원 추후에 홈페이지 참조.

※ 수시 미충원인원은 정시모집으로 이월하여 선발함.

※ 2015년도 하반기 간호교육인증평가 간호학 학사학위 프로그램인증 획득(5년)

### Ⅲ 원서접수 및 전형일정

구분		일정	참고사항
원서접수	창구접수	2019. 9. 6.(금) ~ 10.(화) 19 : 00까지	우리 대학 학생입학처
	인터넷접수	2019. 9. 6.(금) ~ 10.(화) 19 : 00까지	유웨이어플라이, 진학어플라이
서류제출 마감	방문	2019. 9. 18.(수) 18:00까지	
	우편	2019. 9. 18.(수) 등기소인 유효	
면접		2019. 10. 18.(금)	간호학과, 치위생학과, 사회체육학과(주간,야간), 유아교육과 - 모든 전형
실기		2019. 10. 18.(금)	공연예술학과(일반전형)
합격자발표 (면접·실기시행학과, 미시행학과)		2019. 11. 1.(금) 14시 이후	우리 대학 홈페이지 확인 (www.songwon.ac.kr)
예치금등록		2019. 12. 11.(수) ~ 13.(금) 은행마감시간 까지	3일간
수시 미등록 총원합격 통보마감		2019. 12. 19.(목) 21:00까지	
수시 미등록 총원 등록마감		2019. 12. 20.(금) 은행마감시간 까지	
최종등록		2020. 2. 5.(수) ~ 2. 7.(금) 은행마감시간 까지	

### Ⅳ 합격자(총원합격자) 발표 및 등록(미등록 총원) 안내

구분	내 용																		
합격자 발표	<ul style="list-style-type: none"> <li>발표일시 - 면접·실기시행학과, 미시행학과 : 2019년 11월 1일(금) 오후 2시 이후</li> <li>발표방법 : 우리 대학교 홈페이지(www.songwon.ac.kr) 공고</li> <li>수험생은 반드시 우리 대학 홈페이지에서 본인의 합격여부를 조회하여야 하며, 합격여부를 확인하지 않아 발생하는 불이익은 본인 책임임.</li> </ul>																		
수시 예치금 등록	<ul style="list-style-type: none"> <li>등록기간 : 2019. 12. 11.(수) ~ 13.(금) 은행마감시간 까지</li> <li>등록방법 : 별도의 현금납부 없이 본 대학교 홈페이지 합격자 발표란에서 『등록동의』 하셔야 함</li> <li>유의사항 : 등록기간 내에 동의하지 않을 경우 합격이 취소되니 등록 기간을 엄수 하여야 하며, 이때 합격이 취소되더라도 정시, 추가모집에 지원할 수 없음</li> </ul>																		
미등록 총원	<ul style="list-style-type: none"> <li>총원 합격자 발표 및 등록일자</li> </ul> <table border="1"> <thead> <tr> <th>구분</th> <th>합격자 발표일자</th> <th>등록일자</th> </tr> </thead> <tbody> <tr> <td>총원1차 발표</td> <td>12. 13.(금) 20시</td> <td>12. 16.(월) 16시 까지</td> </tr> <tr> <td>총원2차 발표</td> <td>12. 16.(월) 20시</td> <td>12. 17.(화) 16시 까지</td> </tr> <tr> <td>총원3차 발표</td> <td>12. 17.(화) 20시</td> <td>12. 18.(수) 16시 까지</td> </tr> <tr> <td>총원4차 발표</td> <td>12. 18.(수) 20시</td> <td>12. 19.(목) 16시 까지</td> </tr> <tr> <td>총원5차 발표</td> <td>12. 19.(목) 20시</td> <td>12. 20.(금) 16시 까지</td> </tr> </tbody> </table> <ul style="list-style-type: none"> <li>총원합격 통보 시 원서 상에 기재된 모든 연락처로 통보하며, 모든 연락처 연락불가에 따른 책임은 수험생 본인에게 있으며, 모든 연락처 연락 불가시 차 순위 후보에게 추가합격을 통보함.</li> <li>전형별 미달 또는 미등록으로 인해 발생한 결원(전형기간중의 등록금 환불자 포함)은 정시모집으로 이월하여 모집함.(정원 외 특별전형 포함)</li> </ul>	구분	합격자 발표일자	등록일자	총원1차 발표	12. 13.(금) 20시	12. 16.(월) 16시 까지	총원2차 발표	12. 16.(월) 20시	12. 17.(화) 16시 까지	총원3차 발표	12. 17.(화) 20시	12. 18.(수) 16시 까지	총원4차 발표	12. 18.(수) 20시	12. 19.(목) 16시 까지	총원5차 발표	12. 19.(목) 20시	12. 20.(금) 16시 까지
구분	합격자 발표일자	등록일자																	
총원1차 발표	12. 13.(금) 20시	12. 16.(월) 16시 까지																	
총원2차 발표	12. 16.(월) 20시	12. 17.(화) 16시 까지																	
총원3차 발표	12. 17.(화) 20시	12. 18.(수) 16시 까지																	
총원4차 발표	12. 18.(수) 20시	12. 19.(목) 16시 까지																	
총원5차 발표	12. 19.(목) 20시	12. 20.(금) 16시 까지																	

※ 총원일정은 변경될 수 있습니다.

## V 세부 전형별 안내

전형유형	지원자격
학생부교과 (일반전형)	<ul style="list-style-type: none"> <li>고등학교 졸업(예정)자 또는 법령에 의하여 고등학교 졸업자와 동등 이상의 학력이 있다고 인정된 자로서(검정고시 출신자, 외국고교 출신자 포함)</li> </ul>
	<p style="text-align: center;">제출서류</p> <ul style="list-style-type: none"> <li>입학원서(인터넷 원서접수자는 출력물을 별도로 제출하지 않음)</li> <li>2015년 2월 이전 졸업자 및 학교생활기록부 온라인 미 제공 학교 출신자는 학교 생활기록부 사본 1부.</li> <li>검정고시 합격자는 성적표 및 합격증 사본 (원본대조필) 각1부.</li> <li>※ 서류제출자에 해당될 경우 해당서류를 본 대학교 학생입학처로 서류제출 기간 이내에 우편(등기)이나 직접 방문하여 제출하여야 함.</li> </ul>

전형유형	지원자격
학생부교과 (일반고)	<ul style="list-style-type: none"> <li>고등학교 졸업(예정)자 또는 법령에 의하여 고등학교 졸업자와 동등 이상의 학력이 있다고 인정된 자로서(일반고, 자율고, 특수목적고 출신자로서 3년간 총결석일수가 2일 이내인 자)</li> <li>※ 질병결석은 제외, 조퇴, 결과는 3회를 1일 결석으로 봄</li> </ul>
	<p style="text-align: center;">제출서류</p> <ul style="list-style-type: none"> <li>입학원서(인터넷 원서접수자는 출력물을 별도로 제출하지 않음).</li> <li>2015년 2월 이전 졸업자 및 학교생활기록부 온라인 미 제공 학교출신자는 학교생활기록부 사본 1부.</li> <li>※ 서류제출자에 해당될 경우 해당서류를 본 대학교 학생입학처로 서류제출 기간 이내에 우편(등기)이나 직접 방문하여 제출하여야 함.</li> </ul>

전형유형	지원자격
학생부교과 (고른기회 대상자)	<p>고등학교 졸업(예정)자 또는 법령에 의하여 고등학교 졸업자와 동등 이상의 학력이 있다고 인정된 자로서</p> <ul style="list-style-type: none"> <li>농어촌                         <ul style="list-style-type: none"> <li>- 지방자치법 제3조에 의한 읍·면 소재 지역</li> <li>- 도서·벽지 교육진흥법 시행규칙 제2조에 의한 도서·벽지 지역</li> </ul> </li> <li>고등학교(중학교) 재학 기간 중 행정구역 개편 등으로 읍·면 또는 도·시·군·자치구 지역이 해제된 경우에는 고등학교(중학교) 재학 기간 동안 해당지역을 읍·면 또는 도·시·군·자치구 지역으로 인정함.</li> <li>6년(중1학년~고교입학에서 졸업까지)(부모거주)                         <ul style="list-style-type: none"> <li>부모의 이혼 및 사망의 경우 다음의 기준에 따라 판단함</li> <li>- 부모이혼 : 이혼일 이후부터는 친권(양육권이 있을 경우 우선적용)이 있는 부 또는 모</li> <li>- 부 또는 모 사망 : 사망일 이후부터는 생존한 부 또는 모</li> </ul> </li> <li>검정고시출신자 및 특수목적고(과학고, 외국어고, 국제고, 예술고, 체육고, 마이스터고) 졸업(예정)자는 지원할 수 없음.</li> <li>재학기간이라 함은 입학일로부터 졸업일까지를 말함.</li> <li>저소득층 기회(기회균형선발) :                         <ul style="list-style-type: none"> <li>- 국민기초생활보장법 제2조 제1호 따른(수급권자), 제2조 제10호(차상위계층) 한부모가족지원법 제5조 및 제5조의2에 의한 지원대상자(검정고시출신자, 외국고교 출신자 포함)</li> </ul> </li> <li>장애인등 대상자                         <ul style="list-style-type: none"> <li>- 장애인복지법 제32조에 의해 등록이 되어 있는 자로서 장애인 등록을 필한 자.</li> </ul> </li> <li>국가보훈 대상자 : 국가유공자 예우 및 지원에 관한 법률 제4조제1항3호~18호에 해당하는 국가 유공자 또는 그 자녀                         <ul style="list-style-type: none"> <li>- 독립유공예우에 관한 법률 제4조에 해당하는 순국선열과 애국지사의 자녀</li> <li>- 5·18 민주유공자 예우에 관한 법률 제4조에 해당하는 자 또는 그 자녀</li> </ul> </li> <li>만학도 주부 : 일반전형 지원 자격이 있는 자로서 2020년 2월 기준으로 만 35세 이상인자 또는 결혼 한지 10년 이상인 주부</li> </ul>

<p>학생부교과 (고른기회 대상자)</p>	<p style="text-align: center;"><b>제출서류</b></p> <ul style="list-style-type: none"> <li>• 입학원서(인터넷 원서접수자는 출력물을 별도로 제출하지 않음).</li> <li>• 학교생활기록부 사본 1부(접수 시 제출 또는 서류제출 기한 내 우편(등기)로 제출).</li> <li>• 농어촌전형             <ul style="list-style-type: none"> <li>- 부모, 본인의 주민등록 초본 각 1부(주소 이력 전체가 기재된 것으로 제출).</li> <li>- 가족관계증명서 1부.</li> <li>- 중학교 학교생활기록부 1부. (2015년 2월 이전 졸업자 및 학교생활기록부 온라인 미 제공 학교출신자는 중학교, 고등학교 생활기록부 사본 각 1부).</li> <li>- 해당자만 제출 부모가 이혼한 경우 - 지원자 기본증명서 1부, 부모의 혼인관계증명서 1부. 부모가 사망한 경우 - 사망한 부 또는 모의 기본증명서 또는 제적증명서 1부.</li> </ul> </li> <li>• 저소득층 기회균형선발             <ul style="list-style-type: none"> <li>- 정원의 기초, 차상위전형 서류와 동일</li> </ul> </li> <li>• 장애인 등 대상자             <ul style="list-style-type: none"> <li>- 장애인복지법 제32조에 의해 등록이 되어 있는 자로서 장애인 등록을 확인 할 수 있는 시·군·구청의 관련 서류</li> </ul> </li> <li>• 국가보훈대상자             <ul style="list-style-type: none"> <li>- 자격을 확인할 수 있는 기관의 관련 서류 1부</li> </ul> </li> <li>• 만학도, 주부             <ul style="list-style-type: none"> <li>- 주부 : 가족관계증명서 1부</li> </ul> </li> </ul> <p>※ 서류제출자에 해당될 경우 해당서류를 본 대학교 학생입학처로 서류제출 기간 이내에 우편(등기)이나 직접 방문하여 제출하여야 함.</p>
<p><b>전형유형</b></p>	<p style="text-align: center;"><b>지원자격</b></p>
<p>학생부교과 (학과특성화)</p>	<ul style="list-style-type: none"> <li>• 고등학교 졸업(예정)자 또는 법령에 의하여 고등학교 졸업자와 동등 이상의 학력이 있다고 인정된 자로서 국방경찰학과 : - 국가보훈 대상자 : 국가유공자 예우 및 지원에 관한 법률 제4조제1항3호~18호에 해당하는 국가유공자 또는 그 자녀 - 독립유공예우에 관한 법률 제4조에 해당하는 순국선열과 애국지사의 자녀가유공자 및 국가보훈자</li> <li>사회복지학과 : 2020년 2월 28일 기준으로 31세 이상인 자</li> </ul> <p style="text-align: center;"><b>제출서류</b></p> <ul style="list-style-type: none"> <li>• 입학원서(인터넷 원서접수자는 출력물을 별도로 제출하지 않음).</li> <li>• 2015년 2월 이전 졸업자 및 학교생활기록부 온라인 미 제공 학교출신자는 학교생활기록부 사본 1부.</li> <li>• 보훈대상자증명서 1부(국방경찰학과)</li> </ul> <p>※ 서류제출자에 해당될 경우 해당서류를 본 대학교 학생입학처로 서류제출 기간 이내에 우편(등기)이나 직접 방문하여 제출하여야 함.</p>
<p><b>전형유형</b></p>	<p style="text-align: center;"><b>지원자격</b></p>
<p>학생부교과 (특성화고졸)</p>	<ul style="list-style-type: none"> <li>• 고등학교 졸업(예정)자 또는 법령에 의하여 고등학교 졸업자와 동등 이상의 학력이 있다고 인정된 자로서             <ul style="list-style-type: none"> <li>- 초·중등교육법 시행령 제91조 제1항에 따른 특성화 고등학교졸업(예정)자</li> <li>- 전문교과 30 단위 이상 이수자</li> <li>- 산업수요 맞춤형 마이스터고 제외</li> <li>- 특성화고와 같은 교육과정을 운영하는 학과가 있는 종합고 포함</li> </ul> </li> </ul> <p style="text-align: center;"><b>제출서류</b></p> <ul style="list-style-type: none"> <li>• 입학원서(인터넷 원서접수자는 출력물을 별도로 제출하지 않음).</li> <li>• 2015년 2월 이전 졸업자 및 학교생활기록부 온라인 미 제공 학교출신자는 학교생활기록부 사본 1부.</li> </ul> <p>※ 서류제출자에 해당될 경우 해당서류를 본 대학교 학생입학처로 서류제출 기간 이내에 우편(등기)이나 직접 방문하여 제출하여야 함.</p>

전형유형	지원자격
학생부교과 (농어촌) 정원외	<ul style="list-style-type: none"> <li>• 고등학교 졸업(예정)자 또는 법령에 의하여 고등학교 졸업자와 동등 이상의 학력이 있다고 인정된 자로서                             <ul style="list-style-type: none"> <li>- 지방자치법 제3조에 의한 읍·면 소재 지역</li> <li>- 도서·벽지 교육진흥법 시행규칙 제2조에 의한 도서·벽지 지역</li> <li>- 고등학교(중학교) 재학 기간 중 행정구역 개편 등으로 읍·면 또는 도·서·벽지 지역이 해제된 경우에는 고등학교(중학교) 재학 기간 동안 해당지역을 읍·면 또는 도·서·벽지 지역으로 인정함.</li> <li>- 6년(중1학년~고교입학에서 졸업까지)(부모거주)                                     <ul style="list-style-type: none"> <li>부모의 이혼 및 사망의 경우 다음의 기준에 따라 판단함</li> <li>- 부모이혼 : 이혼일 이후부터는 친권(양육권이 있을 경우 우선적용)이 있는 부 또는 모</li> <li>- 부 또는 모 사망 : 사망일 이후부터는 생존한 부 또는 모</li> </ul> </li> </ul> </li> <li>검정고시출신자 및 특수목적고(과학고, 외국어고, 국제고, 예술고, 체육고, 마이스터고) 졸업(예정)자는 지원할 수 없음.</li> <li>- 재학기간이라 함은 입학일로부터 졸업일까지를 말함.</li> </ul>
	제출서류
	<ul style="list-style-type: none"> <li>• 입학원서(인터넷 원서접수자는 출력물을 별도로 제출하지 않음).</li> <li>• 2015년 2월 이전 졸업자 및 학교생활기록부 온라인 미 제공 학교출신자는 학교생활기록부 사본 1부.</li> <li>• 중·고등학교생활기록부 사본 1부(접수 시 제출 또는 서류제출 기한 내 우편(등기)로 제출).</li> <li>• 지원자 및 부모의 주민등록초본(접수 마감일을 기준으로 최근1개월 이내에 발급된 것으로 주소 이전 이력 전체가 기재된 것으로 제출).</li> <li>• 가족관계증명서 1부.</li> <li>• 해당자만 제출                             <ul style="list-style-type: none"> <li>부모가 이혼한 경우 - 지원자 본인 기본증명서 1부, 부모의 혼인관계증명서1부.</li> <li>부모가 사망한 경우 - 사망한 부 또는 모의 기본증명서 또는 제적증명서 1부.</li> </ul> </li> <li>※ 서류제출자에 해당될 경우 해당서류를 본 대학교 학생입학처로 서류제출 기한 이내에 우편(등기)이나 직접 방문하여 제출하여야 함.</li> </ul>

전형유형	지원자격
학생부교과 (특성화고졸) 정원외	<ul style="list-style-type: none"> <li>• 고등학교 졸업(예정)자 또는 법령에 의하여 고등학교 졸업자와 동등 이상의 학력이 있다고 인정된 자로서                             <ul style="list-style-type: none"> <li>- 초·중등교육법 시행령 제9조 제1항에 따른 특성화 고등학교 졸업(예정)자</li> <li>- 전문교과 30 단위 이상 이수자</li> <li>- 산업수요 맞춤형 마이스터고 제외</li> <li>- 특성화고와 같은 교육과정을 운영하는 학과가 있는 종합고 포함</li> <li>- 고등교육법시행령에서 정한 특성화고등학교 졸업자</li> </ul> </li> </ul>
	제출서류
	<ul style="list-style-type: none"> <li>• 입학원서(인터넷 원서접수자는 출력물을 별도로 제출하지 않음).</li> <li>• 2015년 2월 이전 졸업자 및 학교생활기록부 온라인 미 제공 학교출신자는 학교생활기록부 사본 1부.</li> <li>※ 서류제출자에 해당될 경우 해당서류를 본 대학교 학생입학처로 서류제출 기한 이내에 우편(등기)이나 직접 방문하여 제출하여야 함.</li> </ul>

전형유형	지원자격
학생부교과 (기초·차상위) 정원외	<ul style="list-style-type: none"> <li>• 고등학교 졸업(예정)자 또는 법령에 의하여 고등학교 졸업자와 동등 이상의 학력이 있다고 인정된 자.</li> <li>• 국민기초생활보장법 제2조 제1호 따른(수급권자), 제2조 제10호(차상위계층) 한부모가족지원법 제5조 및 제5조의2에 의한 지원대상자(검정고시출신자, 외국고교 출신자 포함)</li> </ul> <p>[차상위복지급여수급자의 범위] ①~⑥ 중 1개 부문 해당자</p> <ol style="list-style-type: none"> <li>① 차상위 건강 보험료 본인부담 경감 대상자</li> <li>② 차상위 장애수당 대상자</li> <li>③ 차상위 장애인 연금 부가급여 대상자</li> <li>④ 차상위 자활급여 대상자</li> <li>⑤ 한부모가정 지원사업 대상자</li> <li>⑥ 우선돌봄 차상위가구</li> </ol>



학생부교과 (기초·차상위) 정원외	제출서류
	<ul style="list-style-type: none"> <li>입학원서(인터넷 원서접수자는 출력물을 별도로 제출하지 않음). - 2015년2월 이전 졸업자 및 학교생활기록부 온라인 미 제공학교 출신자는 학교생활기록부 사본 1부.</li> <li>검정고시 합격자는 합격증1부, 성적표 사본 1부.</li> <li>기초생활수급자 : 수급자 증명서 1부 (시·군·구청장 발행).</li> <li>차상위계층(아래 서류 중 1부만 제출). - 차상위 본인부담경감대상자 증명서( 국민건강보험공단 발행). - 장애수당, 장애인연금대상자확인서(시·군·구청/읍/면, 동주민센터발행). - 자활근로자확인서(시·군·구청/읍/면, 동주민센터발행). - 한부모가족증명서(시·군·구청/읍/면, 동주민센터발행). - 우선돌봄 차상위가구(시·군·구청/읍/면, 동주민센터발행).</li> <li>※ 서류제출자에 해당될 경우 해당서류를 본 대학교 학생입학처로 서류제출기간 이내에 우편(등기)이나 직접 방문하여 제출하여야 함.</li> </ul>

## VI 전형유형별 전형요소 반영비율

전형유형(모집단위)				전형요소	수능최저 학력기준	비고
수시 모집	반영 그룹	학과	전형유형	학생부70%+면접30%	없음	
	A그룹	유아교육과 간호학과 치위생학과 사회체육학과(주간) 사회체육학과(야간)	학생부교과 (모든전형)			
	B그룹	공연예술학과	일반전형			
	C그룹	A그룹, B그룹을 제외한 전 모집단위 및 (학생부교과) 모든전형				

## VII 학생부 교과 성적 반영방법

### 1. 학년별 반영비율

구분	내용	비고
학년별 반영비율	1학년(1,2학기) 30%, 2학년(1,2학기) 40%, 3학년(1학기) 30%	

### 2. 반영교과

계열	반영교과	가산점
예·체능	국어교과군, 사회교과군	-
인문사회	국어교과군, 영어교과군, 사회교과군	-
자연과학 공학	국어교과군 영어교과군 수학교과군 과학교과군	<b>간호학과, 치위생학과</b> - 생물관련 과목 이수자 화학관련 과목 이수자 본인 학생부 총점에 각각 2%의 가산점 부여 <b>철도운전시스템학과</b> - 물리관련과목 이수자에 한하여 본인 학생부 총점에 2% 가산점 부여

### 3. 학기별 평균석차등급 산출방법

과목별 석차등급이 있는 경우

$$\text{학생부 반영방법} = \frac{\sum \text{학년별 해당과목등급}}{\text{학년별 해당과목수}} \times \text{학년별 반영비율}$$

- 해당학기에 해당과목이 없을 경우 해당과목은 9등급 처리
- 학년별 평균석차등급은 소수점이하 둘째자리에서 반올림
- 최종 과목 반영등급은 소수점이하 첫째자리에서 절사

1) 전형요소별 반영비율 및 전형총점

#### ■ 학생부(100%)

- 예 · 체능계열

등급	비율	1등급	2등급	3등급	4등급	5등급	6등급	7등급	8등급	9등급	점수차	등급간점수차
학생부	90%	900	885	870	855	840	825	810	795	780	15	120
국어	50%	500	492	484	476	468	460	452	444	436	8	64
사회	40%	400	393	386	379	372	365	358	351	344	7	56
출석	결석 일수	0	1	2	3	4	5	6	7	8일 이상		
	10%	100	98	96	94	92	90	88	86	84	2	16
총점	100%	1,000	983	966	949	932	915	898	881	864		136

- 인문사회계열

등급	비율	1등급	2등급	3등급	4등급	5등급	6등급	7등급	8등급	9등급	점수차	등급간점수차
학생부	90%	900	885	870	855	840	825	810	795	780	15	120
국어	40%	400	393	386	379	372	365	358	351	344	7	56
영어	20%	200	197	194	191	188	185	182	179	176	3	24
사회	30%	300	295	290	285	280	275	270	265	260	5	40
출석	결석 일수	0	1	2	3	4	5	6	7	8일 이상		
	10%	100	98	96	94	92	90	88	86	84	2	16
총점	100%	1,000	983	966	949	932	915	898	881	864		136

- 자연과학, 공학계열

등급	비율	1등급	2등급	3등급	4등급	5등급	6등급	7등급	8등급	9등급	점수차	등급간점수차
학생부	90%	900	885	870	855	840	825	810	795	780	15	120
국어	20%	200	198	196	194	192	190	188	186	184	2	16
영어	20%	200	197	194	191	188	185	182	179	176	3	24
수학	25%	250	245	240	235	230	225	220	215	210	5	40
과학	25%	250	245	240	235	230	225	220	215	210	5	40
출석	결석 일수	0	1	2	3	4	5	6	7	8일 이상		
	10%	100	98	96	94	92	90	88	86	84	2	16
총점	100%	1,000	983	966	949	932	915	898	881	864		136

■ 학생부(70%) + 면접(30%)

- 사회체육학과(주간,야간)

등급	비율	1등급	2등급	3등급	4등급	5등급	6등급	7등급	8등급	9등급	점수차	등급간점수차
학생부	63%	630	621	611	601	591	581	571	561	551	10	79
국어	33%	330	325	319	313	307	301	295	289	283	6	47
사회	30%	300	296	292	288	284	280	276	272	268	4	32
출석	결석 일수	0	1	2	3	4	5	6	7	8일 이상		
학생부 총점	7%	70	68	66	64	62	60	58	56	54	2	16
면접 성적	70%	700	689	677	665	653	641	629	617	605		95
총점	30%	300	295	290	285	280	275	270	265	260	5	40
총점	100%	1,000	984	967	950	933	916	899	882	865		135

- 유아교육과

등급	비율	1등급	2등급	3등급	4등급	5등급	6등급	7등급	8등급	9등급	점수차	등급간점수차
학생부	63%	630	621	611	601	591	581	571	561	551	10	79
국어	30%	300	296	292	288	284	280	276	272	268	4	32
영어	15%	150	148	146	144	142	140	138	136	134	2	16
사회	18%	180	177	173	169	165	161	157	153	149	4	31
출석	결석 일수	0	1	2	3	4	5	6	7	8일 이상		
학생부 총점	7%	70	68	66	64	62	60	58	56	54	2	16
면접 성적	70%	700	689	677	665	653	641	629	617	605		95
총점	30%	300	295	290	285	280	275	270	265	260	5	40
총점	100%	1,000	984	967	950	933	916	899	882	865		135

- 간호학과, 치위생학과

등급	비율	1등급	2등급	3등급	4등급	5등급	6등급	7등급	8등급	9등급	점수차	등급간점수차
학생부	63%	630	621	611	601	591	581	571	561	551	10	79
국어	15%	150	148	146	144	142	140	138	136	134	2	16
영어	15%	150	148	146	144	142	140	138	136	134	2	16
수학	18%	180	177	174	171	168	165	162	159	156	3	24
과학	15%	150	148	145	142	139	136	133	130	127	3	23
출석	결석 일수	0	1	2	3	4	5	6	7	8일 이상		
학생부 총점	7%	70	68	66	64	62	60	58	56	54	2	16
면접 성적	70%	700	689	677	665	653	641	629	617	605		95
총점	30%	300	295	290	285	280	275	270	265	260	5	40
총점	100%	1,000	984	967	950	933	916	899	882	865		135

■ 학생부(30%) + 실기(70%)

- 공연예술학과(일반전형)

등급	비율	1등급	2등급	3등급	4등급	5등급	6등급	7등급	8등급	9등급	점수차	등급간점수차
학생부	27%	270	268	266	264	262	260	258	256	254	2	16
국어	15%	150	149	148	147	146	145	144	143	142	1	8
사회	12%	120	119	118	117	116	115	114	113	112	1	8
출석	결석 일수	0	1	2	3	4	5	6	7	8일 이상		
출석	3%	30	29.5	29	28.5	28	27.5	27	26.5	26	0.5	4

등급	비율	1등급	2등급	3등급	4등급	5등급	6등급	7등급	8등급	9등급	점수차	등급간점수차
학생부 총점	30%	300	297.5	295	292.5	290	287.5	285	282.5	280	2.5	20
실기 성적	70%	700	694	688	682	676	670	664	658	652	6	48
총점	100%	1,000	991.5	983	974.5	966	957.5	949	940.5	932	8.5	68

2) 검정고시 및 석차등급이 없는 학생

구분	내용	1등급	2등급	3등급	4등급	5등급	6등급	7등급	8등급	9등급
검정고시	해당과목 점수	96점 이상	95-92	91-88	87-84	83-80	79-75	74-70	69-65	64-
석차 등급이 없는 경우	백분율 반영	5% 이하	5%- 12%	13%- 18%	19%- 30%	31%- 40%	41%- 60%	61%- 70%	71%- 80%	81% 이상

- 검정고시 출신자 : 등급 간 점수를 해당학과에 반영하는 과목별 등급표에 의하여 환산하여 반영.
- 석차등급이 없는 학생 : 등급 간 점수를 해당학과에 반영하는 과목별 등급표에 의하여 환산하여 반영.
- 과목별 석차등급이 없는 학생 : 등급 간 점수를 해당학과 과목별 등급표의 총점에 있는 등급의 점수로 환산하여 반영.
- 출석점수 : 위 환산표의 등급을 해당학과의 출석성적 등급표의 등급점수로 환산하여 반영.

## VIII 면접(실기) 안내 및 면접(실기) 성적 반영방법

### 1. 면접 안내 및 면접성적 반영방법

#### 1) 면접안내

구분	내용
안내사항	<ul style="list-style-type: none"> <li>• 면접 응시 시 수험표 및 신분증을 지참하여야 하며, 개인별 면접시간 및 면접 장소는 면접고사 일 일주일 전 홈페이지에서 확인 및 출력 가능함.</li> <li>• 면접시행계획 및 면접 예상 질문지는 면접고사일 일주일 전 우리대학 홈페이지 공지사항을 참조바람.</li> <li>• 면접 결시자는 불합격 처리됨.</li> <li>• 면접위원은 2~3명, 면접시간은 학생 1명 5~10분 이내로 함.</li> </ul>
면접대상학과 및 전형	• 간호학과, 치위생학과, 사회체육학과(주간,야간), 유아교육과 - (모든전형)
면접기준 및 방법	<ul style="list-style-type: none"> <li>• 면접기준 : 인성/지원동기/학업계획</li> <li>• 면접방법 : 면접방법은 우리대학 홈페이지 공지사항을 참조.</li> </ul>

#### 2) 면접 평가 결과에 따른 등급별 점수

등급	1등급	2등급	3등급	4등급	5등급	6등급	7등급	8등급	9등급
면접	300	295	290	285	280	275	270	265	260

※ 9등급을 받은 면접자는 입학전형관리위원회의 재면접을 시행하며 재면접시에도 9등급을 받은 경우 불합격 처리함.

### 2. 실기고사 안내 및 성적 반영방법

#### 1) 실기고사안내

구분	내용
공지사항	<ul style="list-style-type: none"> <li>• 실기고사 응시 시 수험표 및 신분증을 지참하여야 하며, 개인별 실기고사 시간 및 장소는 실기고사일 일주일전 우리대학 홈페이지에서 확인 및 출력 가능함.</li> <li>• 실기고사 시행계획 및 실기고사 예상문제는 실기고사일 일주일 전에 우리대학 홈페이지 공지사항을 참조바람.</li> <li>• 실기 결시 자는 불합격 처리됨.</li> </ul>
실기고사대상학과 및 전형	• 공연예술학과(일반전형)
면접기준 및 방법	<ul style="list-style-type: none"> <li>• 실기고사 문제 유형 : 실용무용(힙합, 하우스, 팝핀, 왁킹재즈, 비보이, 댄스스포츠), 순수무용(현대무용, 한국무용, 발레) 과제 : 작품(2분 이내)</li> <li>• 출제형식 : 작품(2분이내)과, 자유곡(1곡)을 통해 감정전달과 주제표현을 평가</li> </ul>

2) 실기고사 평가결과에 따른 등급별 점수

등급	1등급	2등급	3등급	4등급	5등급	6등급	7등급	8등급	9등급
실기	700	694	688	682	676	670	664	658	652

※ 실기고사 불참자는 불합격 처리됨.

## IX 지원자 유의사항

### 1. 수시모집 지원시 지원자 유의사항

- 수시모집에서 6개 전형을 초과하여 지원한 경우 지원 자격을 부여하지 않으므로 수험생들은 이를 유의하여 지원하여야 함. (타 대학에 지원한 횟수를 포함하며, 산업대학·전문대학에 지원한 경우는 제외)
- 수시 지원자가 6개 전형을 초과하여 지원할 경우 초과 접수한 전형은 모두 접수 취소처리 됨.
- 수시모집 합격자(총원합격자도 포함)는 정시모집, 추가모집에 지원할 수 없으며, 전형 종료 후 다른 대학에 지원, 등록사실이 확인되면 합격 또는 입학은 취소함.
- 접수된 입학원서는 취소·변경이 불가능하고 제출서류는 반환되지 않으며, 본 대학에 지원하여 합격·등록한 자의 개인정보는 본 대학 학사업무에 활용함.
- 지원 자격이 미달될 경우에는 합격자 선발대상에서 제외하여 불합격 처리하므로 지원 시에는 반드시 지원 자격을 확인 한 후 자격이 있는 자만 지원 하여야 하며, 제출서류를 제출하지 않을 경우 지원 자격 미달로 탈락 처리 되므로 본인이 제출해야 할 서류는 반드시 기한 내에 제출하여야 함.
- 우리대학은 전형 간 복수지원(2회) 가능함.

### 2. 검정고시 출신자 대입전형자료 온라인 제공 동의 안내(2015년 1회~2019년 1회 합격자에 한함)

#### 유의사항 - 신청방법 및 기간은 변경될 수 있음

①대입전형자료 온라인 제공을 원하는 지원자는, 반드시 각 시도교육청 나이스 대국민서비스 검정고시 대입전형 홈페이지([www.neis.go.kr](http://www.neis.go.kr), <http://homedu.go.kr>)에서 본인의 고졸 검정고시 합격 및 성적자료를 확인하여, 온라인 제출 신청을 해야 함.

※ 대입전형자료로 사용하고자 하는 고졸 검정고시 합격증을 발급한 시도교육청 나이스 대국민서비스 홈페이지에서 확인 및 신청 가능

※ 온라인 제출 신청과 함께 '제공 동의 확인 번호'가 발급되는데 이는 대학원서접수일 1일 전부터 나이스 대국민 서비스 검정고시 대입전형 홈페이지에서 확인가능

(예)2015년 2회차에 서울시교육청에 응시한 고졸 검정고시 합격 자료를 대입전형자료로 사용할 경우, 서울시교육청 나이스 대국민서비스에서 신청함.

※ 온라인 제출 신청과 함께 '제공 동의 확인 번호'가 발급되는데 이는 대학원서접수일 1일 전부터 나이스 대국민 서비스 검정고시 대입전형 홈페이지에서 확인가능

②대학원서시스템에서, 원서 작성 시 나이스 대국민서비스 검정고시 대입전형홈페이지([www.neis.go.kr](http://www.neis.go.kr))에서 온라인 제출 신청한 지원자는 '제공 동의 확인번호'를 확인하여 입력함.

③온라인 자료 제공에 동의한 지원자가 오프라인으로 대입전형자료를 제출하더라도, 대학 입학 사정 시 온라인 자료를 우선함.

④온라인으로 제공되는 자료는 2015년도 1회 ~ 2019년도 1회 합격 및 성적 증명자료이며, 2015년도 이전 및 2019년도 2회차 검정고시 합격 및 성적 증명자료를 대입전형자료로 사용할 경우, 방문하거나 우편으로 제출해야 함.

⑤대입전형자료 온라인 제공에 동의하지 않은 지원자에 대하여 원서 접수 시 해당 증명서류를 반드시 방문하거나 우편으로 제출하여야 함.

### 3. 국외고교 출신자 제출서류

- 고교졸업(예정)증명서 또는 재학증명서, 고교 전 학년 성적증명서.
- 제출서류에 대해 해당국가의 정부기관이나 한국영사관에서 발급한 '아포스티유확인서' 또는 '영사확인서'를 제출해야함.
- 영문이 아닌 서류는 공증 받은 한글 번역서를 첨부해야 함.

### 4. 기타 유의사항

- 입학사정에 사용된 전형자료에 주요사항이 누락되거나 허위나 부정이 있다고 판단되는 경우에는 **입학취소를 할 수 있음.**
- 제항에 따라 입학이 취소되는 경우 해당자가 납부한 등록금은 반환하지 아니함. 단, 등록금을 납부한 학기가 종료되지 않은 경우에는 「대학 등록금에 관한 규칙」의 반환기준에 준하여 반환함.
- 본교 및 타 대학에서 제항에 따라 입학이 취소된 자의 경우 **입학이 취소된 날로부터 2년간 본교에 입학할 수 없음.**

## X 등록포기 및 환불 안내

### 1. 등록포기 및 환불시 유의사항

- 수시 합격자가 총원합격자 발표기간 중 다른 대학의 총원합격 통보를 받은 경우 합격자는 등록을 원하지 않는 대학에 대해 해당 대학 등록 포기 의사를 즉시 전달하여야 함.
- 등록포기 및 그에 따른 등록금 환불은 「대학 등록금에 관한 규칙」 별표2의 반환기준에 준하여 반환함.
- 등록포기 및 그에 따른 등록금 환불은 **본 대학 양식을 작성하여 FAX로 신청하여야 함.**

### 2. 전형료 환불에 관한 사항

- 원서접수 완료(전형료 결제 시점) 이후에는 접수를 취소하거나 전형료를 환불하지 않음.  
다만, 천재지변 및 부득이한 사유발생 등 수험생의 귀책이 아닌 사유로 전형에 응시할 수 없는 경우에는 전형료 환불신청서 및 증빙서류를 제출하여 심의를 거친 후 면접응시료를 환불함.

(단, 면접전형일로부터 5일 이내에 신청한 경우에 한 하며, **면접응시료를 대학에서 부담하는 경우 환불하지 않음**)

#### [천재지변 및 부득이한 사유]

- 태풍, 폭우 등으로 인해 도서 및 산간지역의 수험생이 전형에 응시할 수 없는 경우
- 질병(수술 및 입원 등)으로 수험생이 전형에 응시할 수 없는 경우
- 전형별 지원 자격 미 충족이 현저한 경우 · 교통사고 및 기타사고 등

## XI 전형료

해당학과 및 전형	전형료	접수수수료 (인터넷접수 수수료)	결제총액
	일반관리비		
정원내 모집학과 및 전형 정원의 특성하고졸전형	20,000	5,000	25,000
농어촌전형, 기초·차상위전형	20,000 (면제)		5,000

※ 단순 변심으로 인한 환불은 불가함.

※ 면접·실기고사 결시자는 면접비 또는 실기고사료 환불 불가.

※ 기초·차상위전형을 제외한 성실인재전형에 고른기회 기초수급자 및 차상위, 농어촌에 지원한 경우 해당 증명을 서류 제출기한(2019. 9 27, **금요일**)까지 제출할 경우 환불계좌를 통해 전형료를 환불.

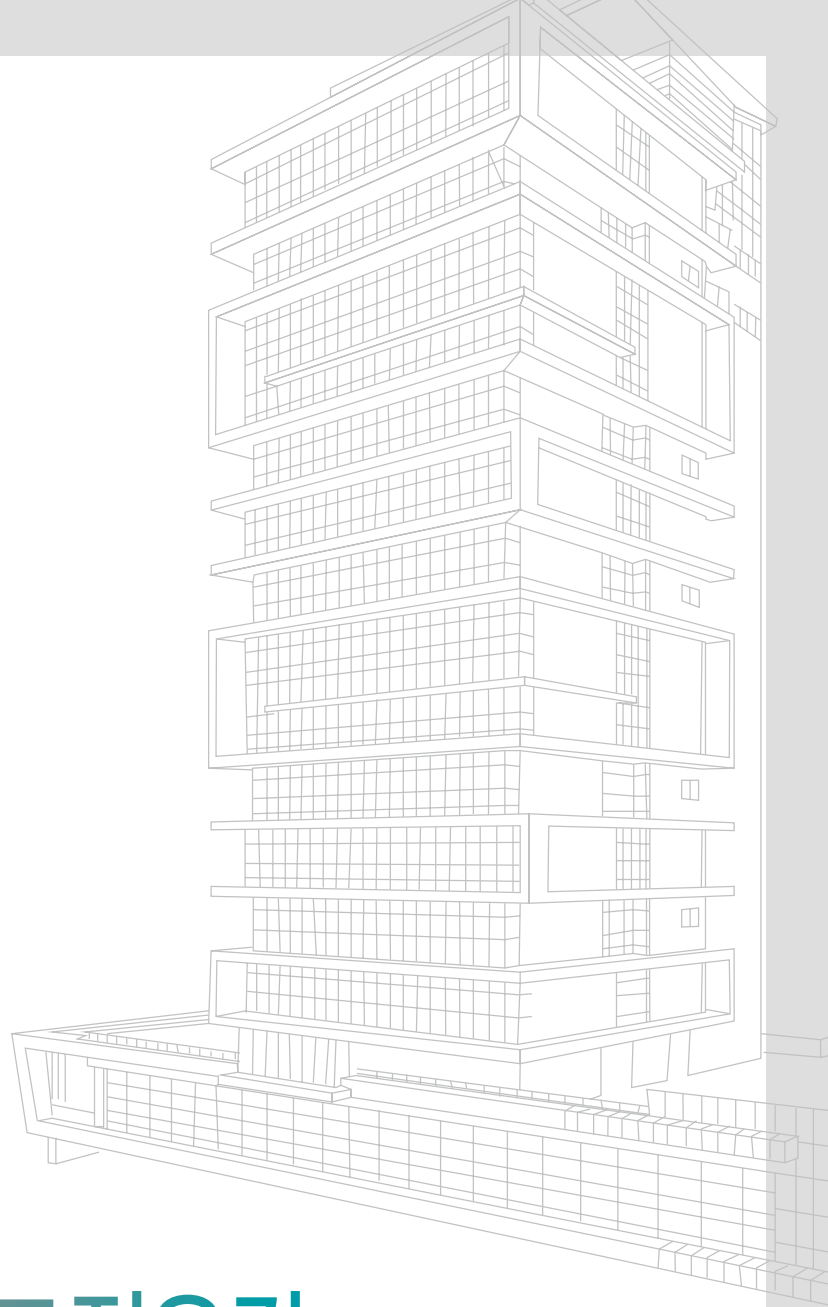

2020학년도

# 송원대학교 수시모집요강

SONGWON UNIVERSITY

## 학과소개



### 보건복지대학

간호학과  
치위생학과  
재활보건학과  
식품영양학과  
상담심리학과  
사회복지학과



### 공과대학

건축공학과  
기계자동차공학과  
전기공학과  
자율전공학과  
컴퓨터정보학과



### 철도대학

철도건설환경시스템학과  
철도운전시스템학과  
철도경영학과



### 사회과학대학

국방경찰학과  
유아교육과  
한국어교육과  
항공서비스학과



### 예·체능대학

공연예술학과  
뷰티예술학과  
사회체육학과(주·야간)

# 간호학과

•학과장 : 360-5944 •학과실 : 360-5961



## 학과소개

- **학과 비전**  
'전인간호를 실현하며 세계화를 선도하는 감동인재양성'
- **학과 인재상**  
도덕인, 실천인, 창의적 전문인, 글로벌 한국인
- **교육목적**  
'인간존중을 바탕으로 과학적 실무능력과 글로벌 역량을 갖춘 전문직 간호사 육성'

## 교육목표

- 도덕적 인성에 기초한 돌봄의 가치를 간호실무에 적용한다.
- 전인간호제공을 위한 교양 및 전공지식과 간호술의 통합적 응용능력을 갖는다.
- 다양한 간호문제 해결을 위한 비판적 사고를 지닌 리더로서의 자질을 함양한다.
- 대상자와 다학제적 보건의료인력과의 의사소통 및 협동 능력을 갖는다.
- 간호전문직 수행과 발전을 위한 법적, 윤리적 책임을 인식한다.
- 국내외 보건의료와 변화에 대응할 수 있는 글로벌 마인드를 갖는다.

## 졸업 후 진로

- 간호직 : 해외 및 국내 국립, 사립 의료기관
- 보건직 공무원 : 중앙부처 및 지자체 보건직 공무원(보건소 등)
- 보건의료심사직 : 심사평가원, 건강보험관리공단, 보험회사 의료비 심사간호사

- **교육** : 교수, 보건교사
- **연구직** : 대학병원, 임상연구센터, 제약회사 연구간호사
- **특수분야** : 노인요양센터 창업, 정신전문보건분야
- **기타** : 의료정보시스템 회사, 산업체 산업간호사, 간호장교 등  
※ 2019년 광주광역시 보건교원 임용고시 합격

## 취업률제고를 위한 추진방안

- 간호교육인증평가 간호학 학사학위 프로그램 5년 인증 획득 (2016년)
- 교육부 교원양성평가 '우수등급' 획득(2017년)
- 전공지식 및 간호 역량 강화로 높은 국시합격률과 취업률
- 학과 Vision에 기초한 창의적 교육과정 확립
- 학과의 인재상에 기초한 학생역량 강화 프로그램 운영
- 다양한 실무경력과 교육경력을 갖춘 교수진
- 산학협력기관과의 활발한 연계 교육
- 지역사회와 연계한 지속적인 사회봉사
- 이론과 임상실습의 통합적 적용이 가능한 시뮬레이션 실습실 및 기자재 확보
- 심폐소생술 전문기관 운영
- 학생지도체제 확립
- 성과기반 교육과정에 따른 교과목 개발
- 인성교육의 증대(산업체 인성교육 강화)
- 다양한 교육방법 운영
- 대학의 국제교류 활성화 전략에 기반한 글로벌 역량 강화
- 임상실무능력 강화에 따른 우수 실습기관 확보(전남대병원, 화순전남대병원, 조선대병원, 건국대병원, 국립나주병원, 광주보훈병원, 기타 전문병원), 타 대학에서는 운영되지 않는 서울지역 실습 운영
- 취업 역량 강화에 따른 우수 대학병원 취업(서울아산병원, 서울삼성병원, 세브란스병원, 서울성모병원, 고려대병원, 한양대병원, 순천향대병원, 국립암센터, 전남대병원, 조선대병원, 광주보훈병원 등)

## 취득자격증

- 간호사 면허증, 보건교사 자격증





# 치위생학과

•학과장 : 360-5809 •학과실 : 360-5967



## 학과소개

국민의 구강건강증진에 기여할 수 있는 인격을 함양하고 통합적인 학문을 통하여 체계적인 기술과 지식을 바탕으로 문제 해결능력 및 의사결정기술을 향상시켜 전문인으로써 능력을 발휘한다.

### 1) 학과의 특색

- 인성지도 및 전공교육(통합교육)강화
- 어학강화(TOEIC, TOEFL 시험 제도 운영)
- 평생지도교수제(디딤돌) 실시(개인상담 및 취업전담 지도 등)
- 해외어학연수, 취업캠프, 학술연구 및 발표 등으로 인하여 학생들의 자긍심 고취
- 전공동아리 활동을 통한 학습동기부여 및 지역 사회 봉사
- 선·후배간의 멘토링 실시
- 산학협약 체결된 치과 병(의)원에 임상실습을 통한 연계 학습
- 지역 내 유관단체와 연계하여 구강보건증진 관련 사업 추진
- 구강건강증진을 위한 전문가 양성을 위한 프로그램 구축
- 국가고시 합격률 및 높은 취업률



## 졸업 후 진로

영역	직업활동 형태	비고
치과 진료 분야	치과병·의원, 치과대학 부속치과병원, 종합병원치과, 국공립의료기관, 산업체의무실 등	<ul style="list-style-type: none"> <li>• 2012년도 졸업생 이* : 화순전남대학교 치과병원(계약직)</li> <li>• 2013년도 졸업생 최*희 : 조선대학교 치과병원(계약직)</li> <li>• 2016년도 졸업생 김*아 : 서울 백병원 치과병원</li> <li>• 2016년도 졸업생 강*람 : 광주 보훈 치과병원</li> </ul>
구강 보건 분야	보건소 구강보건실, 초등학교 구강보건실, 정부 및 지방 자치단체의 구강보건담당부서, 군의료원(의정장교)	<ul style="list-style-type: none"> <li>• 2017년도 졸업생 김*원 : 공군 의무부사관 하사</li> </ul>
교육	대학원진학 및 유학 교수요원, 연구소	<ul style="list-style-type: none"> <li>• 2016년도 졸업생 황*수 : 전남대학교 치과대학 약리학 석사취득</li> </ul>
기타	구강관리용품 제조 연구실, 마케팅 전담실, 국가 건강보험공단 치과담당분야, 의료기업체, 해외취업	

## 취업률제고를 위한 추진방안

- 1) 취업역량 강화
  - 전남대학교 치과병원, 조선대학교 치과병원, 미르치과병원, 보건소 및 관련협회와의 산학협력체제를 통한 학생 현장실습 및 졸업생 취업
  - 특성화 사업을 통하여 구강보건소와 연계한 지역 주민치아 예방치학프로그램을 실시
  - 자격취득과정 운영 전문자격면허증(치위생사면허증, 치과코디네이터, 서비스코디네이터, 병원사무사, 치과보험청구사 3급, 치과감염관리사)
- 2) 산업체와 다양한 협력체제 모색
  - 각급 병원 및 보건의료기관의 실무실습으로 다양한 현장중심교육 강화
  - 실습위주의 현실적이고 현장감 넘치는 교육
  - 인성교육과 의사소통기술 및 환자상담기술
  - 정보분석 및 컴퓨터 처리 기술
  - 노인 구강보건관리



## 재활보건학과

•학과장 : 360-5844 •학과실 : 360-5969



### 학과소개

- 보건교육사, 특수재활치료교사, 병원행정사, 산업보건관리자 등 복합적 보건 전문가 양성
- 전국 유일 보건관련 융합적 교육 실시
- 보건 분야의 다양한 진로 개척
- 졸업 후 병원, 재활치료센터, 대기업 산업보건관리자로 활동
- 취업의 전망이 매우 밝은 학과

### 교육목표

- 특수재활운동과 보건관리 중점교육
- 장애아동재활을 위한 특수재활치료교사 양성
- 보건교육사(국가자격) 양성
- 산업보건 분야 교육을 통하여 보건관리자(국가자격) 양성
- 보건교육 및 보건관리의 복합적 전문가 양성

### 진로 및 취업분야



- 보건직공무원, 건강보험공단, 병의원, 보건소, 한의원, 요양 병원 등 의료기관, 특수재활치료센터, 사회복지관, 대학내 재활치료기관, 건강상담센터, 대한장애인 체육회 산하기관, 대·중견기업 산업보건관리자, 대학원 진학

### 학생생활지도관련 프로그램 안내

- 교수님들의 개별적 면담을 통한 밀착형 생활지도
- '디딤돌' 수업을 통하여 학생들의 학교생활 적응에 필요한 의견을 건의 받고 함께 해결해 가는 프로그램 운영
- 학습만이 아닌 학생들의 고민을 수시적 상담을 통한 교수-학생이 함께 해결
- 졸업 후 건전하고 능력 있는 사회인으로 진출할 수 있도록 전공과 생활, 실력과 품성의 양면을 균형 있게 길러나가는 학과

### 취업활동 지원을 위한 교육프로그램 안내

- 교수님들과 진로에 대하여 긴밀한 소통을 통하여 다양한 사회 진출 개척
- 취업탐방을 위하여 현장견학 및 취업의지 제고
- 취업을 위한 정보제공 및 이력서, 자기소개서 작성법 교육

### 졸업생 취업현황

성명	취업처(명)	성명	취업처(명)
박*철	한국 산업환경보건 연구소	정*강	NH 한국토지주택공사
양*애	하나이비인후과	서*우	레전드 스포츠클럽
조*연	한화케미칼	백*웅	정남진 영농조합법인
김*남	밸런스 브레인	박*빈	담양군청 군의회
김*윤	신한종합건설	정*문	(주) 성원산업
문*민	KTL 평생교육센터	위*광	국립나주병원
장*총	진도군청 문화체육과	박*빈	중앙아동병원
조*성	효다음 요양병원	전*욱	송원대학교 조교
정*현	힐링 & 자연	이*은	송원대학교 조교
오*아	시흥 시화병원	유*성	대학원 진학
기*성	미래산업보건 교육연구소	이*자	대학원 진학



## 식품영양학과

•학과장 : 360-5973 •학과실 : 360-5964

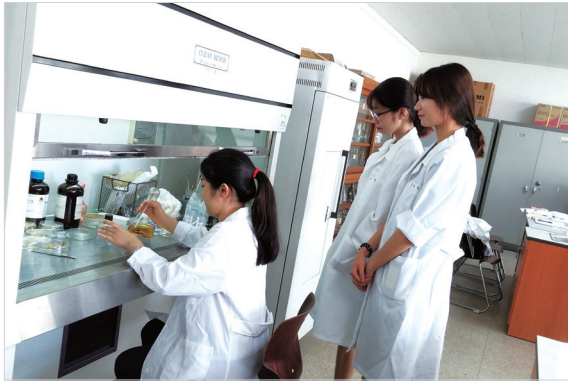

- 창의능력 : 인체에 필요한 고도의 영양지식, 위생 및 다양한 실험실습을 통한 창의적 실무 능력인 양성

### 학과소개

#### • 식품영양학과란?

식품영양학과는 단어에서 보듯이 식품과 영양학을 공부하는 학과입니다.

#### • 배우는 것은?

식품을 섭취한 후 우리 몸에서 일어나는 다양한 생리현상을 공부하고 익혀 사람들이 건강하게 생활해 나갈 수 있도록 영양상담, 식단 구성 등을 할 수 있는 능력을 키워 사회에 진출하도록 하는 학문입니다.

#### • 다른 학교에 비해 장점은?

- 우리 학과는 타 학교보다 다양한 실습(조리)을 매 학년마다 운영하고 있습니다.
- 제과제빵, 조리실습과 같이 현장 맞춤형 동아리를 운영해 자격증 취득을 돕고 있습니다.
- 학생들이 학교생활을 즐겁게 할 수 있도록 식품관련 기업&연구소 견학, 전문가 특강을 2배 이상 운영하고 있습니다.

### 교육목표

- 식품영양학에 대한 이론과 영양사 실무능력을 갖춘 생애주기별 맞춤형 영양관리 전문인 양성
- 이를 위해 아래 핵심 4대 능력 양성에 교육목표를 두고 있습니다.
  - 전문능력 : 현 사회의 환경 변화와 시장 요구에 부합하는 영양관리 전문가와 식품위생 및 개발 전문가 양성
  - 기술능력 : 조리원리, 한식, 외국조리, 제과제빵 등 다양한 조리기술 및 식품분석 전문 기술인 양성
  - 통합능력 : 대상별 영양관리, 영양교육, 영양판정, 식품위생 및 법규 등을 통해 급식관리 현장에 맞는 합리적 사고를 할 수 있는 능력 양성

### 졸업 후 진로

- 병원, 건강증진센터, 체중조절센터 : 임상영양 분야
- 급식위탁업체, 외식업체, 급식사업부 : 외식산업 분야
- 영양교사, 영양사, 어린이집 및 유치원, 대학교 급식소 등 : 학교급식 분야
- 보건소, 보건의료원, 도시형 보건지소 : 지역사회 분야
- 식품위생직, 식품영양관련 분야 공무원 : 행정분야
- 어린이급식관리지원센터, 공공급식지원센터 : 복지분야
- 식품영양전문 기자, 칼럼리스트, 푸드스타일리스트, 식품관련 연구기관 등: 기타분야

### 취업률제고를 위한 추진방안

- 취업 및 진로 지도를 위해 학과 교수님들이 사명감을 갖고 지도하고 있습니다.
  - 1학년 입학 시 학과의 전망과 향후 희망 진로에 대한 심도 있는 대화 실시
  - 매 학기 한식, 전통, 외국조리, 제과제빵, 식품화학실험 등 실험실습 지도
  - 1, 2학년 한식, 양식조리기능사, 3학년 위생사, 식품기사, 식품산업기사, 4학년 영양사에 합격 할 수 있도록 비교과 또는 특강반 운영
  - 학생들의 진로탐색을 위해 매학기 식품관련 현장견학(식약처, 한국식품연구원, 정식품, 매일유업 등) 실시
  - 매학기 전문분야 선배 취업특강(병원, 학교, 어린이급식관리지원센터, 대기업영양사, 식품분석 연구소, 식품회사 위생직 등) 실시

### 취득자격증

- 우리 학과는 4년 동안 3개 이상 자격증을 취득할 수 있도록 전공교과목 특강, 비교과 특강 등 체계적 학습을 진행하고 있습니다.
- 핵심 자격증
  - 영양사, 위생사, 조리기능사, 제과/제빵 기능사, 식품산업기사, 식품기사

# 상담심리학과

•학과장 : 360-5837 •학과실 : 360-5957



## 학과소개

복잡한 사회를 살아가는 현대인은 다양한 심리적 갈등을 경험하며 이를 해결하기 위해 전문적인 교육을 받은 상담심리전문가의 도움을 필요로 하는데, 심리상담은 미래사회의 유망직종으로 시 등의 첨단 과학으로도 해결할 수 없는 영역이다.

송원대학교 상담심리학과에서는 심리상담의 이론적 기초를 바탕으로 청소년을 대상으로 한 청소년 지도 영역, 그리고 아동과 청소년, 부모를 대상으로 한 가족상담 영역으로 특성화한 교육과정을 운영하여 아동 및 청소년, 그리고 가정폭력 등의 사회적 문제를 해결하기 위해 다양한 상담 장면에서 체계적이고 적절한 도움을 줄 수 있는 상담전문가를 양성하는 것을 목적으로 하고 있다.

2016년부터 2019년까지 배출된 130명의 졸업생들은 2016년 청소년 지도사 85%합격, 2017년 87% 합격, 2018년 89% 합격 등 매 해 높은 합격률을 자랑하고 있다. 또한 청소년 상담사 등의 자격증 취득에 성공하여 현재 광주·전남권역의 청소년 수련관, 청소년 문화의 집, 그리고 학교 밖 청소년지원센터 등에서 00명이 청소년 지도사 및 상담사, 그리고 방과 후 지도교사 등의 역할을 수행하며 지역사회 정신건강을 증진하는 전문인력으로 활발하게 자리매김하고 있다.

## 상담심리학과 진로 로드맵

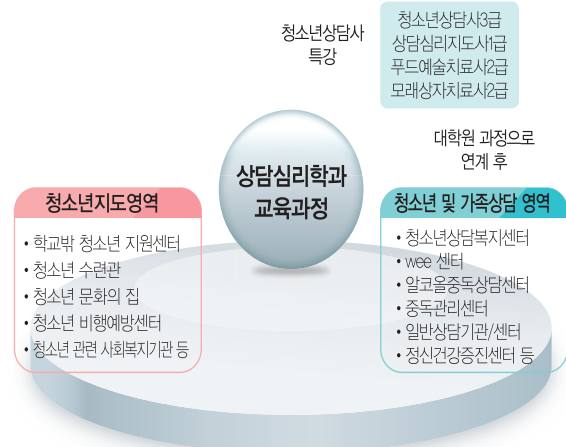

## 집단상담 진행



## 청소년 상담실습



## 역할 상황극



## 청소년지도사 특강



## 상담심리학과 2019년 졸업생 취업현황 <2019년 6월 현재>

\*졸업인원: 23명

취업기관	수련관	문화의 집/복지센터	은행상담원	일자리지원센터	연구원	대학원	기타
수	3명	3명 / 2명	1명	2명	2명	2명	8명

# 사회복지학과

•학과장 : 360-5942 •학과실 : 360-5958



## 학과소개

송원대학교 사회복지학과는 3000명 이상의 졸업생을 배출하였으며 졸업생들이 다양한 사회복지현장 및 연계기관에서 활발한 활동을 하고 있는 역동적인 학과입니다. 인간다운 전문사회복지인 양성을 목적으로 활발한 활동을 하는 사회복지학과는 현장중심의 실습과 재학기간중 자원봉사연계를 통해 실무능력을 기르고 있습니다. 또한 광주전남 지역의 100개 주요 사회복지시설 및 취업지원 기관과 mou 추진을 통해 학생들의 취업능력 향상 및 취업연계를 하고 있습니다.

## 학생 지도

인성교육 및 창의적 인재 양성을 목표로 하는 학교의 체계적 시스템 구축아래 학생들에 대해 평생 지도교수제도를 도입해 입학시부터 졸업 및 취업까지 학생들에 대한 지도를 실시하고 있습니다. 특히 '디딤돌'이라는 과목을 운영함으로써 1학년 때부터 학교생활에 대한 적응 및 인성교육에 대한 1:1 지도가 이루어 지고 있으며 졸업시까지 지도교수로서 취업 및 상담역할을 진행하고 있습니다.

취업은 학생 및 부모의 가장 관심있는 분야이며 이에 대한 역량 증진을 위해 학과에서는 1인 5자격증 취득을 목표로 자격증 취득에 필요한 교육 및 프로그램들을 만들어 운영하고 있으며 학과 교수님들이 지역사회내 취업유관기관을 직접연락하거나 자문 및 인재 추천등을 통해 학생들의 취업에 대한 전문적인 상담 및 지도가 가능하며 취업연계까지 담당하고 있습니다.

## 학과운영 프로그램

사회복지사로서의 역량증진 및 취업지원등을 위한 프로그램으로서 다음과 같은 프로그램들을 운영하고 있으며 매년 프로그램들에 대한 회의를 통해 다양한 프로그램들을 상황에 맞게 운영하고 있습니다.

- 사회복지사 1급 및 사회복지전담공무원 대비반 운영: 시험 대비 온·오프라인 특강 및 지도
- 마중물 봉사단 운영(매월 정기적인 봉사활동 실시)
- 취업역량강화 특성(선배 및 취업관련 전문인 초청 강연)
- 강소기업 탐방 프로그램

## 취득 가능 자격증

- 사회복지사 2급, 건강 가정사, 레크레이션, 미술치료사, 창의인성 독서심리치료사, 심폐소생술 일반과정, 베타프로젝트 등

## 학과 장학금 안내

- 학교에서 규정한 '송원대학교 장학금 지급규정'에 따라 장학금을 지원하고 있습니다.
- \* 신·편입생 장학금, 성적우수 장학금, 공로 장학금, 근로 장학금, 가족 장학금, 희망장학금, 생활보호 장학금, 교직원 장학금, 우수학생선수 장학금, 특별 장학금, 국가보훈 장학금 등
- \* 기타 사항으로서 외부기관에서 지원하는 장학금에 대해 학과교수님들의 추천을 통해 교외장학금 지급이 되고 있습니다.



# 건축공학과

•학과장 : 360-5803 •학과실 : 360-5953



## 학과소개

- 건축공학은 건축물의 창조과정과 관련된 공학적인 지식을 탐구하는 것으로, 공학적·기술적 지식을 기반으로, 건축시공 및 관리, 건축구조, 건축재료, 건축 환경 및 설비 등 건축물의 생산과정을 효율적으로 계획하고 관리할 수 있는 능력의 배양에 중점을 두고 있음
- 송원대학교 건축공학과와 특성화 주제는 지속가능한 건축으로, 건축물의 설계, 시공, 운영 단계에 환경부하를 최소화할 수 있는 공학적 해결 방안을 모색하기 위하여, 설계단계에서 활용 가능한 패시브 디자인, 장수명 건축물의 구현을 위한 구조 기술, 친환경 및 기능성 건축재료, 고효율의 환경설비 및 액티브 시스템의 선정, 최적의 건축시공기술 교육을 통하여, 지속가능한 건축 교육을 실현함

## 교육목표

- 4차 산업혁명시대가 요구하는 공학지식과 윤리를 갖춘 미래 건축 주도형 건축 전문가 양성
- 사람이 사용하는 건축 공간의 거주 환경을 용도에 맞춰 적절하게 설계, 시공, 평가할 수 있는 능력을 갖춘 건축 전문인 양성
- 건축 설계, 시공, 환경시스템 등과 관련하여 재료 및 외부의 힘을 경제적이고 안전하게 사용하고 제어 할 수 있는 방법을 찾아내는 연구와 경험, 그리고 실무를 조합한 건축 전문인 양성

## 졸업 후 진로

- 공무원 : 건축직 관련 공무원
- 정부투자기관 : 공사 등 다양한 분야의 건축 관련 직종

- 연구기관 : 정부 및 민간 출연 연구소
- 일반 건설기업 : 종합건설회사 및 전문건설회사
- 엔지니어링 설계 : 구조설계, 안전진단 등 기술 분야
- 건축설계 : 건축설계회사
- 건설 IT : CAD, BIM, 건설ICT회사
- 진학 : 국내외 대학원

## 취업률제고를 위한 추진방안

- 지역 산업체와의 협력관계 구축
- 취업 연계를 위한 산업체 인턴 제도 운영
- 지속적인 진로상담과 멘토링을 통한 최적 진로 설계
- 취업률 제고를 위한 자격증 취득 지원

## 취득자격증

건축기사, 건설안전기사, 콘크리트품질기사, 실내건축기사, 건축사, 건축시공기술사, 건축구조기술사, 건설안전기술사, 건설기계설비기술사, 소음진동기술사

## 졸업자 취업현황

연번	성명	취업처(명)	비고
종합건설회사	전*훈	삼지토건(주)	
	윤*훈	대성종합건설	
	김*현	(주)모아주택산업	
	류*용	(주)동도건설	
	문*용	삼건설	
	박*희	(주)동부건설	
	윤*웅	(주)대양건설	
	장*	(주)천지종합건설	
	김*택	바우건설산업	
	박*	코리아건설	
전문건설회사	강*성	(주)대광건설	
	권*혁	(주)광신종합건설	
	서*욱	(주)경서	철골구조전문회사
	강*진	금강sgs	
	문*아	삼한산업주식회사	
	이*남	도탈전기	
	박*규	(주)경서	철골구조전문회사
	강*준	(주)경서	철골구조전문회사
	김*철	비이스틸	
	조*연	(주)화신공영이엔지	
건축설계회사	김*솔	(유)프라임디앤씨	
	라*덕	(주)한국구조물안전원	
	조*영	(주)종합건축사사무소 류가람건축	
	신*훈	미지이엔지건축사사무소	
공기업 및 공무원	박*구	광산구청	
	김*남	(주)한국매일방송	
	임*경	유한회사(회성)	
기타	임*권	건축전문대학원 진학	

## 기계자동차공학과

•학과장 : 360-5924 •학과실 : 360-5966



### 학과소개

- 첨단자동차 기술 분야 전문인력 양성
- 선 순환형 실무 위주의 교육프로그램 운영
- 첨단 실험 실습 환경확보로 실무교육 내실화
- 산업체 경력이 풍부한 교수진 확보
- 평생 지도교수제를 통한 대학생활 및 진로지도
- 정부 차원에서 기술융합사회 및 4차 산업시대에 진입하면서 기계자동차 산업분야 기술고도화 정책 추진
- 광주광역시는 국내 2위의 자동차생산거점 도시로 지속적인 발전과 투자유치
- 미래 자동차 산업의 변화에 대응하기 위하여 국제적 경쟁력 강화 및 기업육성을 위한 전문인력 채용증가에 따라 좋은 일자리 풍부

### 교육목표

- 기계시스템설계 및 자동화 관련 전공지식을 이해하고 IT기술과 융합기술을 활용할 수 있는 창의적 엔지니어의 양성
- 실무적 문제를 협동 정신과 원활한 의사소통 능력으로 해결할 수 있는 공동체적 엔지니어의 양성
- 기계자동차산업을 선도하는 미래지향적인 우수한 융복합 인재를 지속적으로 양성
- 폭넓은 실용지식을 활용하기 위한 현장 중심교육 강화
- 융합사회에 필요한 지식과 기술을 갖춘 인재를 양성하기 위한 전공능력 강화

### 졸업 후 진로

- 기아자동차/현대자동차/한국GM/르노삼성 자동차 : 설계, 정비, 생산, 관리 분야
- 한국교통안전공단 : 차량 검사요원
- 현대 하이닉스/엠코 테크놀로지 : 설비보전 분야
- 금호타이어 : 품질관리 분야
- 삼성화재/메리츠화재/LIG화재/동부화재 : 보상 분야
- 소방공무원/군무원/부서관 : 차량정비 분야
- BMW(베엠베)/AUDI(아우디)/LEXUS(토요타)/LANDROVER(포드) : 정비, 관리 분야
- YONG SAN Group(Austria) : 품질, 생산공정, 생산관리 분야
- 기계제조분야 : 중공업 업체, 조선업체, 기계부품 제조업체, 공작기계 제조업체
- 기타 : 손해사정사, 자동차 판매업, 자동차 매매업, 기술학원 교사, 대학원 진학 등

### 취업률제고를 위한 추진방안

- 지역 특화산업분야를 반영한 취업 가능 산업체 확보
- 취업대상 학생들의 인·적성 검사 및 관심 분야 면담을 통한 세부 분야별 인력 POOL 구축
- 각 전공분야별 책임 취업담당 교수제 실시
- 취업 활성화를 위한 자원관리 프로그램 운영
- 현장실습의 효율성 제고를 위해 산업체와의 공동 교육 프로그램 개발

### 취득자격증

자동차정비기사, 일반기계기사, 철도차량기사, 건설기계정비기사, 공조냉동기계기사, 기계설계기사, 프레스금형설계기사, 용접기사, 설비보전기사, 궤도장비정비기사, 농업기계기사, 건설기계기사, 기계안전기사, 그린전동자동차기사, 용접기사, 농기계정비기사, 손해사정사 등



# 전기공학과

•학과장 : 360-5817 •학과실 : 360-5950



## 학과소개

- IT를 기반으로 하는 전력계통, 전력전자, 자동화, 신에너지 분야를 주도해 나갈 21세기 지식기반사회를 선도하는 창의적/실무위주의 그린 IT융합형전문가를 양성하는 학과
- 기업체에서 실무경험이 풍부한 최고수준의 교수진이 기초에서부터 응용에 이르기까지 이론과 기술을 최첨단 실습 교보재를 활용하여 교육하고 산학협동을 통한 산업체 요구 전문인력을 배출함으로써 차세대 전기관련 첨단산업을 이끌어 나갈 공학도를 양성하는 학과입니다.

## 교육목표

- 글로벌 지식기반사회를 선도할 수 있는 기술인력 교육
- 폭넓은 실무지식을 습득 위한 현장중심 교육
- 지역산업과 연계한 산업현장의 맞춤형 교육
- 광주광역시 선도산업 융복합핵심 기술인력 양성
- 산학 공동 실무스튜디오 교육과정 운영
- 기술 융복합 교육과정을 통한 직무능력 및 취업을 향상교육

## 졸업 후 진로

- 공무원 : 국가 또는 지방기술직 공무원
- 진학 : 국내외 대학원
- 공공기관 : 한국전력공사, 지하철공사, 한국철도공사(철도전기 분야)
- 대기업 : 기아자동차, 현대, 삼성, 대우, LG 등

## 취업률제고를 위한 추진방안

- 지역 산업체와의 협력관계 구축을 통한 취업
- 현장학습을 연계한 취업 진행 실시
- 취업률제고를 위한 자격증 취득 지원
- 취업을 향상위한 학술 동아리 운영

## 취득자격증

전기기사, 전기공사기사, 소방설비기사, 산업안전기사, 철도신호기사, 전기철도기사, 송강기안전기사, 전기기사, 정보처리기사 등

## 진로 및 취업 현황

연도	취업처	이름
18년도취업	대우 컴프레서	서종*
	신동이건설	치태*
	현대상호중공업	신상*
17년도취업	(주) 대한조선	정재*
	남해종합건설	최 *
	현대 E&T	박기*
	광주 남부 소방서	송일*
	(주) 대호전기	최양*
	(주) 맥서브	배상*
16년도취업	한국철도차량엔지니어링	정준*
	(주) 하나룩스	윤정*
	(주) 세봉	정지*
	수광전력	문선*
	한국수력원자력주식회사	손준*
	(주) 삼성전자	유재*
(주) 온담엔지니어링	정남*	







## 컴퓨터정보학과

•학과장 : 360-5823 •학과실 : 360-5965



### 학과소개

- 컴퓨터정보학이란 컴퓨터를 이용하여 정보를 처리하는데 관련된 제반 소프트웨어 기술을 연구하는 학문으로서 과학적인 측면과 공학적인 측면에서 다루어야 할 광범위하고 복합적인 학문이다.
- 이러한 컴퓨터정보학은 소프트웨어 및 콘텐츠제작개발, 객체지향프로그래밍을 위한 원리 및 설계기법, 인접학문과의 융합을 통해 세상을 스마트하게 바꾸는 웹기술, 3D 콘텐츠, 정보보호 등을 개발대상으로 삼고 있으며 이를 위해 국내연구기관 및 산업체와 산·학·연 연구체제를 구축하고 있다.
- 본 컴퓨터정보학과는 새롭게 발전되고 있는 웹과 응용 새로운 비즈니스 창출을 위한 웹사이트분야, IT기반 중소기업의 애로기술을 해결하는 융합프로그래밍기술, 고도지식정보화사회에서 『글로벌 소프트웨어 리더』로서 중추적인 역할을 수행할 수 있는 현장지향적이고 창의적인 능력을 갖춘 수 있는 인재들을 양성함으로써 국가변명과 인류에 삶의 질을 향상을 목적으로 한다.

### 교육목표

- 컴퓨터정보학과는 21세기를 주도하는 최첨단 정보기술과 고도 지식정보화 사회의 핵심IT/소프트웨어산업의 발전과 웹비즈니스 솔루션개발에 주도적 역할을 수행할 수 있는 실무 전문성을 갖춘 엔지니어를 양성함으로써 국가 및 지역사회발전에 기여하고 학생들의 양질의 취업 달성을 목표로 한다.
- 실무중심의 교육으로 현장에 바로 투입할 수 있는 전문가 양성.
- 창의적인 개발능력을 겸비한 전문 인재 양성.
- 윤리의식과 의사전달 능력을 갖춘 인재 양성.

### 취업률제고를 위한 추진방안

- CGI센터 3D 콘텐츠 전문인력 양성 특수영상 제작인력
  - 애니메이션 제작인력
  - 디지털영상 편집인력
- 앱(APP)개발 전문인력 양성
  - 안드로이드폰 앱(APP) 개발인력
  - 아이폰 앱(APP) 개발인력
- 융합형 IT S/W 개발 전문 인력 양성
  - 웹 사이언스 관련 전문 인력
  - 클라우드 컴퓨팅 관련 전문 인력

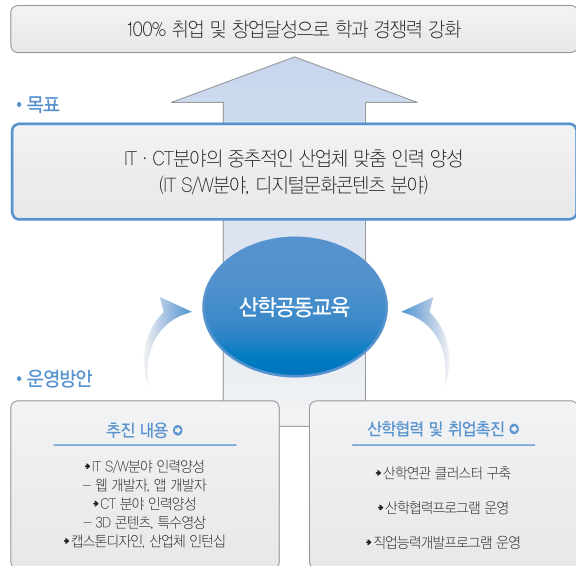

### 졸업 후 진로

- 국가공무원, 전산분야장교/병, 정부전산센터, 삼성, 현대, SK, LG등 대기업, 중소기업, 은행, 증권회사, 대기업/중소기업부설연구소, 공공기관전산실, 웹벤처창업, 문화콘텐츠제작업체, 영화제작업체등에 취업할 수 있다.

### 취득자격증

정보처리기사, 전자계산기조직응용기사, 멀티미디어콘텐츠제작전문가, 네트워크보안전문가, 시스템해킹보안전문가, 네트워크관리사, CISA, CCNA, CCNP, CCIE, CISSP, MCP/MCSA/MCSE등



## 철도건설환경시스템학과

·학과장 : 360-5910 ·학과실 : 360-5952



동아시아 철도공동체 핵심인력양성학과!!!  
4차산업혁명시대의 융합을 주도하는 학과!!!  
글로벌 철도네트워크의 허브학과!!!

### 📖 교육목표

- 인성과 지성을 겸비한 휴먼 철도기술인 양성
- 기초학습능력 향상을 통한 창조적 철도인 양성
- 동아시아 철도공동체를 선도하는 글로벌 철도인재 양성
- 국가직무표준을 활용한 실무 철도기술인 양성

### 🏠 학과소개

- 한반도 평화시대 도래의 주역
- 안전 최우선 철도관리의 파수꾼
- 예비타당성 검토면제 사업 최대 수혜학과

- 광주도시철도 2호선 건설
- 충북선 철도 고속화
- 석문산단 인입철도건설
- 동해선 단선 전철화사업
- 남부내륙철도건설
- 대구산업선 철도건설
- 평택-오송 고속철도 복복선화
- 대전도시철도 2호선건설
- 도봉산 포천선 건설
- 경전선 전철화

- 철도건설환경시스템학과는 사회기반시설인 철도·도로·교량·공항·항만 등을 계획·설계·시공·건설관리·유지관리 하는 전문 인재를 양성하는 학과
- 국가직무표준(NCS)에 의한 실무 교육과정 운영
- 안전최우선 국토관리 전문가 육성
- 한반도 평화협력시대 최우선, 최대 수요가 기대되는 분야
- 세계철도연맹 회원국으로서 해외철도건설사업의 최대 수혜 학과
- 철도운영기관·공무원·공공기관·일반기업 진출을 위한 맞춤형 교육과정 운영
- 다수 공공기관(한국철도시설공단, 한국철도공사, 한국도로공사, 한국토지주택공사, 한국수자원공사, 한국전력공사, 한국농어촌공사 등)의 사회기반시설사업 분야 준공무원 진출이 가장 유리
- 소수인력으로 창업이 가능한 전문분야(전문분야 약 30종)

### 🎓 졸업 후 진로

공무원 공채	·철도토목직, 토목직, 도시계획직, 지적직 등 국가직 및 지방직공무원
공무원 경력채용	·전공학과 출신, 자격소지자 특별채용
공공기관	·한국철도시설공단, 한국철도공사, 한국도로공사, 서울교통공사등 철도운영기관, 한국토지주택공사, 한국수자원공사, 한국전력공사, 한국농어촌공사 등의 사회기반시설사업 분야
건설사 및 용역업	·건설사, 설계사, 엔지니어링사업 ·국내외 건설기술 발전과 함께 해외사업진출 확산
취업 및 창업	·건설사업자, 엔지니어링분야(설계, 건설사업관리, 공간정보산업 등 4차산업분야) ·시설물유지관리사업 및 전문연구기관 등 적성에 따라 선택 가능

### 📄 취득자격증

철도토목기사, 토목기사, 건설안전기사, 산업안전기사, 건설재료시험기사, 콘크리트기사, 측량 및 지형공간정보기사, 지적기사, 도시계획기사 등





## 철도운전시스템학과

•학과장 : 360-5917 •학과실 : 360-5996



### 학과소개

- 철도운전분야 특성에 맞는 교육시행으로 우수한 철도기관사 발굴·양성
- 실제 철도차량을 운전하는 교육프로그램 운영으로 쉽고 재미 있는 학습체계 구축
- 국내 유일 철도운전중심교육 운영 학과
  - 1학년 철도운전기초과목 교육학습, 2학년 철도차량운전면허 취득과목 교육, 3학년 취업을 위한 NCS기초능력 중심 교육, 4학년 철도심화(사고조사, 철도계획 등)학습으로 철도운전분야 교육의 완성도를 높임
- 한국철도공사 등 철도운전분야 기관사 및 간부 출신의 풍부한 교수진 확보
- 우리학과 재학생 전원 철도차량운전면허교육기관(송원철도 아카데미)에 입교하여 철도차량운전면허를 취득할 수 있는 특전부여
  - 송원철도아카데미란: 국토교통부로부터 지정받은 호남 유일 철도차량운전면허 취득교육기관으로 송원대 우리학과에서 운영하는 것
- 국내 철도운전분야학과 중 실제차량과 유사하게 제작된 연동 철도운전시뮬레이터 교육훈련 장비를 갖추고 운전실무 교육시행으로 학생호응도가 높음
- 베이비부머 세대의 퇴직, GTX 등 철도회사의 확대, 남북철도연결 및 유라시아 진출 등으로 철도기관사 채용증가에 따라 취업기회 풍부

### 교육목표

- 철도차량운전 전공지식을 이해하도록 철도운전분야 교육중심 구현으로 철도회사가 요구하는 우수한 철도운전전문가 양성
- 우리학과 학생 전원 철도차량운전면허(제2종 전기차량)취득으로 4학년 전 취업성공
- 각종 자격취득과 NCS 직업기초능력평가를 대비한 교육과 정운영으로 철도회사(공기업) 취업성공기여
- 철도운전분야 탄탄한 기본과 전공지식을 습득하도록 하여 철도안전과 생명을 보호하는 파수꾼으로 키워내고자 함

### 졸업 후 진로

- 한국철도공사 및 서울교통공사, 부산교통공사 및 인천교통공사, 광주 및 대전, 대구도시철도공사, 공항철도 및 신분당선, 서울메트로 9호선 등 약 30개 철도회사 철도기관사 및 관제사 진출
- 포스코 및 현대제철 등 철도기관사 진출
- 철도기술연구원 연구원 진출 및 대학원 석사과정 진학 등

### 취업률제고를 위한 추진방안

- 국내 철도회사(코레일 등)와 MOU를 통한 정보교류로 학생에게 알권리 제공
- 자격취득과 취업을 위한 인·적성 검사사전 진행과 철도중심 분야별 교류확대 구축
- 교수와 학생 간 지도교수제도 운영으로 취업 책임제 실시
- 취업활성화를 위한 자원관리 프로그램 운영
- 현장실무 교육의 효율성 제고를 위해 광주지역 철도기관과 공동 교육프로그램 운영

### 취득자격증

철도차량운전면허(제2종 전기차량운전면허), 철도관제사 및 교통안전관리자, 철도운송산업기사 및 철도전기/신호기사, 철도운행안전관리자, 산업안전기사, 컴퓨터정보처리기사, 전기기능사, 정보처리기사 등 위험물취급 및 안전훈련교육기회 제공. 철도차량운전실 동력차 실무수습으로 동력차자격취득!

### 학과의 장점과 학습 전략

**(장점 1)** 우리학과 교수들은 코레일 등 철도운영기관(회사) 기관사 및 간부 출신으로 철도회사와 긴밀한 유대관계를 형성하고 있으며, 학생 추천으로 취업성공

**(장점 2)** 우리학과는 최신 설비의 교육훈련 장비를 구축하여 실제 운전 실무를 교육함으로써 철도회사가 요구하는 최적의 전문가 양성 실현

**(학습 전략)** 1학년 기초철도학습, 2학년 철도면허취득, 3학년 취업 성공을 위한 학습, 4학년 철도운전실무교육과 철도심화 학습 진행



# 철도경영학과

·학과장 : 360-5833 ·학과실 : 360-5951



## 학과소개

철도기관사, 철도관제사, 역무원 양성의 요람  
철도인재 23년 양성의 전통 학과

- 국내 사립대학 최초 철도경영학과(1996 개설)
- 한국철도공사 광주본부, 광주도시철도공사 산학협력을 통한 현장실습
- 한국철도공사, 서울교통공사, 광주도시철도 공사 등 철도운 영기관 300여명 취업
- 선배와 후배간 멘토링(mentoring)을 통한 학습분위기 향상
- 특강을 통한 철도관련자격증 취득
- 송원대학교 부설 철도아카데미 입교 철도차량운전면허 취득

## 2020년도 신입생 모집인원

- 철도경영학과 : 주간 36명

## 진로 및 취업분야

- 한국철도공사, 서울교통공사, 광주도시철도공사 등 철도운 영기관 기관사, 역무기관사, 관제사, 철도사법경찰 등

## 취득자격증

제2종전기차량운전면허, 철도운송산업기사, 철도교통안전관리자, 철도관제사, 한국사1급, 컴활1급, 소방안전관리자, 위험물안전관리자 등

## 조기취업 1위 학과

- 3학년 2학기 까지 106학점을 이수하고 취업 시 남은 학점 인정으로 4학년은 철도운영기관에서 근무하면서 졸업
- 한국철도공사, 지방도시철도공사 등에 취업으로 안정적인 신의 직장 보장(초임 연봉 3,300~4,000만원)

**신앙방 NEWSIS 무등일보**

**송원대 재학생, 코레일 최종합격 화제**

입력시간 : 2017. 11.21. 00:00

송원대학교 철도경영학과 재학생이 코레일 신규채용에 최종 합격에 화제다.

20일 송원대에 따르면 철도경영학과 3학년 문호군 군은 올 하반기 코레일 신규채용에 합격, 영규직 발령을 받았다.



이번 코레일 신규채용은 역대 최대 지원자 기록했다. 지난 7월 750명 인턴시험 모집에 3만5천868명이 지원해 평균 59대1의 경쟁률을 기록했다. 특히 준경분야(기관사)는 1천349명이 지원해 인턴합격 56명을 거쳐 최종 45명이 합격해 30대1의 경쟁률을 보였다. 이 분야에 지원한 문호군 씨는 서류전형과 필기, 면접시험 및 인성역량평가 등 서류전형은 물론 신체검사와 2달여간의 인턴사원 과정 등을 모두 거쳐 최종 합격자 명단에 이름을 올렸다.

문씨는 "정말 기쁘지만 아직은 실감이 잘 안난다"며 "앞으로 학업과 군무를 함께 해야 해서 많이 바쁠 것 같다"고 당당한 소감을 전했다.

한편 20년 전통의 송원대학교 철도경영학과는 재학 중 학생들이 코레일(2명), 서울9호선운영(4명), 중앙경전철(1명), 우아-신설경전철(1명), 코레일네트웍스(1명) 등에 합격했다. 수선영기자 dot850@gmail.com

**광남일보**

**송원대 철도경영학과 이성진군, 코레일 합격**

입력: 2018. 06.03(일) 14:43

송원대학교 철도경영학과는 2학년 이성진 학생이 올해 상반기 코레일 공채시험에 최종 합격했다고 3일 밝혔다.



이번 코레일 공채시험은 신입사원 응시원서 접수 결과 100명 선배에 역대 최대 인원인 5만9231명이 지원했고, 이중 토목분야는 60명 모집에 687명이 지원해 11:1의 경쟁률을 보였다.

토목분야에 합격한 이성진 학생은 "정말 기쁘지만 합격했다는 게 아직 실감 나지 않는다"면서 "부족한 점이 많고 배워야 할 게 많아 더욱 열심히 해야겠다는 마음이 더 크다"고 말했다.

한편, 22년 전통의 송원대 철도경영학과는 34학년 재학 중에 지난해 코레일 2명, 서울9호선운영(4명), 중앙경전철 1명, 코레일네트웍스 1명이 합격했고, 올해는 2학년 이성진 학생이 코레일에 합격하는 영광을 얻었다.

## 최근 취업현황('16~'18)

취업처	2018	2017	2016
한국철도공사	이성진, 김대희, 신지수	주영준, 문호군	
서울교통공사	박철규, 나재식	이지웅	석성현, 윤동욱, 김원빈
서울9호선	이아름, 김동률	신희, 임한민, 박대환, 김선목	최상욱
농협중앙회	하경현		
광주도시철도공사	고명현, 정광수		김대진, 김필재, 박봉진, 안창우, 양동석, 윤강호, 이승혁, 정진선
제주도개발공사	이동규		
용인경전철		김선민	오오섭
코레일네트웍스		이수화	
우아-신설경전철 운영(주)		고경식	
신세계백화점		서정윤	
공향철도(주)	나현철		정상윤
수서고속철도			강영경, 권준남, 박동길, 임재홍, 홍진화
신분당선			김찬민, 윤동욱, 이찬양
순천에코트랜스			김다운
부산-김해경전철			이광인

# 국방경찰학과

•학과장 : 360-5880 •학과실 : 360-5956



## 학과소개

- 전국 유일 국방과 경찰분야 통합학과
- 경찰 특채 시험을 위한 특성화 과정운영
- 군장교, 부사관 양성을 위한 체력시험, 면접시험까지 군인 출신 교수 밀착 교육
- 경찰 양성을 위한 필기시험부터 체력시험, 면접시험까지 경찰 면접위원 출신 및 법학 전공 교수 밀착 교육
- 공기업 · 공공기관 및 국방과 경찰관련 전문 기관 취업 전담 교수 배정
- 학습능력 향상을 위한 학생연구모임, 학습 튜터링 · 멘토링 과정운영
- 군(31사단, 상무대, 해군 제3함대사령부, 공군 제1전투비행단)과 경찰(광주지방경찰청, 광주지방법원, 광주지방검찰청, 광주과학수사연구소, 교도소 등) 현장 학습

## 교육목표

- 건전한 공직사회를 주도할 수 있는 자조적 인재 양성
- 전공지식을 체계적으로 학습하여 합리적 사고를 갖춘 인재 양성
- 지역사회의 안전전문기관과의 협력을 통한 현장 역량 강화
- 공적 인재로서 갖출 기초 및 전문 지식 학습
- 방법 안전 전문인재가 되기 위한 전문성 강화

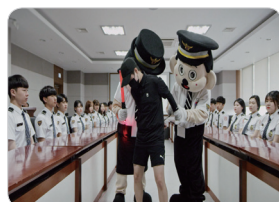

## 졸업 후 진로

- 국방분야 : 군 장교 및 부사관, 군무원
- 경찰분야 : 순경, 경찰간부, 해양경찰, 청원경찰
- 일반공무원분야 : 행정직, 법원 · 검찰직 · 교정직
- 국방 · 경찰 관련 연구기관, 공기업, 공공기관, 기업체 보안 관리직, 경호 경비업체 경비지도사, 민간조사업체, 법률관련 사무소

## 취업률제고를 위한 추진방안

- 전공 특성화(군인, 경찰, 경비, 공무원, 기타분야)된 프로그램 운영
- 산학협력(군, 경비업체, 법률사무소 등) 인프라 구축 및 교류 확대
- 군인 및 경찰채용을 위한 기초 프로그램 운영
- 1:1학생 밀착지도와 전공스터디 그룹 및 멘토링 프로그램 활성화
- 다양한 군인 및 경찰 실기 · 실습 교육 지원
- 취업전담교수를 통한 진로 맞춤형 지원
- 비교과과정을 통한 취업관련 자격증 취득반 운영
- 군인 · 경찰분야 채용시험 가산점 취득을 위한 자격증반 운영

## 취득자격증

무도단증, 드론분야 자격증(조정, 교관), 경비지도사, 재난 · 안전 관리 자격증, 신변보호사, 외국어 관련 자격증, 공인중개사, 공인노무사, 감정평가사, 한국어능력시험, 한국어능력검정시험





## 유아교육과

•학과장 : 360-5877 •학과실 : 360-5960



### 학과소개

유아교육과는 1973년부터 현재에 이르기까지 40여년의 역사를 가진 학과로서 세계화와 전문화 시대에 능동적으로 대처할 수 있는 유아교육 전문가를 양성하는 광주지역의 대표적인 교원양성기관이다.

본 학과는 산학협력을 통해 교사로서 갖추어야 할 이론과 실제를 겸비한 교사양성을 목표로 한다.

교직 및 전공과목의 심화 교육과 더불어 현장에 가까운 실질적인 교육을 위해 모의수업실, 수업행동분석실, 세미나/진로상담실, 음악실, 기악실, 동작실, 미술실 등의 시설을 갖추고 있으며, 송원대학교 부설 유치원을 활용한 교육의 기회를 제공하는 등 현장실무 중심의 교육을 실시하고 있다.

### 교육목표

- 학과 비전  
현장 적응력 높은 유아교육 전문가 양성
- 학과 교육목적  
창의적 사고와 인성을 바탕으로 실무능력과 글로벌 역량을 갖춘 유아교육 전문가 양성
- 학과 교육목표
  - 도덕적 인성과 폭넓은 교양을 갖춘 유아교사 양성
  - 전공지식에 대한 창의적 적용능력을 갖춘 유아교사 양성
  - 산학연계 활동과 현장체험을 통한 실무 능력 강화
  - 국제사회 적응력을 갖춘 글로벌 유아교사 양성



### 졸업 후 진로

- 공·사립 유치원 또는 국·공립, 민간, 직장 어린이집 등의 영유아 교사
- 국가와 시도 산하 교·보육 담당 전문 행정가
- 영유아 교육 및 보육사업 기관 장학사
- 연구기관 종사자(육아종합지원센터 및 보육진흥원 외 유아교육·교재개발 및 출판사 연구원)
- 아동복지 관련 행정 및 연구 종사자 등 다양한 직종

### 취업률제고를 위한 추진방안

- 바른 인성·건전한 가치관 계발을 위한 교양교육 강화
- 창의력·응용력 배양을 위한 기초학습능력 강화
- 융합사회 지식·기술 갖춘 인재양성 위한 전공능력 강화
- 글로벌 지식기반사회를 선도할 수 있는 어학능력 강화
- 폭넓은 실용지식을 활용하기 위한 현장중심교육 강화

### 취득자격증

- 국가자격증유치원 : 유치원 2급 정교사, 보육교사 2급
- 민간 자격증 : 풍선아트 자격증, 동화구연 지도사, 유아체육 지도사, 레크리에이션 지도사 기타 등등



# 한국어교육과

•학과장 : 360-5798 •학과실 : 360-5995



## 학과소개

### • 한국어의 세계화

- 한류 열풍 · 경제성장 · 국력 신장 ⇨ 한국에 대한 관심 증가
- 외국인 유학생, 결혼이민자 등 ⇨ 국내 체류 외국인 증가
- 유학, 취업을 위한 외국어로서의 한국어를 배우려는 사람 증가

### • 한국어교육과는

- 한국어 교원 자격 요건에 맞춘 체계적인 교육과정 운영 및 능력 배양
- 졸업과 동시에 한국어 교원 자격증 2급 취득
- 중국, 베트남, 우즈베키스탄, 몽골 등 전 세계에 한국어 교사 파견
- 한국인 학생 모집인원 1명, 외국인유학생 중심의 교과과정 운영을 통한 유능한 외국인 한국어 교원 양성에 초점

### • 한국어 교원이란

한국어를 모어(母語)로 사용하지 않는 외국인, 재외 동포를 대상으로 한국어를 가르치는 자를 말합니다.

## 교육목표

- 국어를 모어(母語)로 사용하지 않는 외국인, 재외동포를 대상으로 한국어를 가르치는 교사를 양성하는 학과이며, 국어 기본법령에서 정하고 있는 소정의 요건을 갖춘 경우 한국어 교원 (2급) 자격 부여
- 한국 언어문화의 세계화를 주도하는 전문인력 양성
- 글로벌 리더십을 갖춘 한국 언어문화 전문인력 양성
- 다양한 교양교육을 통한 전인적인 인재 양성

## 졸업 후 진로

- 국내외 대학 및 부설기관
- 외국어로서의 한국어 수업이 개설된 국내외 초 · 중 · 고등학교
- 외국어로서 한국어를 가르치는 국내의 정부기관
- 다문화가족지원센터, 외국인근로자지원센터, 사회통합프로그램 운영 기관 등
- 해외 진출 기업체, 국내외 일반 사설 학원 등

## 취업률제고를 위한 추진방안

- 광주 · 전남지역 다문화가족을 위한 한국어 교육 자원 봉사 활동
- 졸업 시 까지 책임 지도하는 전담 지도 교수제 운영
- 여러 국가에서 온 학생들과의 인적교류를 통한 글로벌 네트워크 구축과 이를 통한 다양한 취업 기회의 가능성 제공
- 외국인 유학생들의 졸업 후 한국 내 취업과 정착을 위한 취업박람회 개최

## 취득자격증

- 한국어교원자격증(2급)



## 항공서비스학과

•학과장 : 360-5935 •학과실 : 360-5970



### 학과소개

- 창의성과 국제적인 감각을 겸비한 서비스 관련 종사자 양성
- 세련된 글로벌 감각과 능숙한 외국어 구사능력을 배양
- 항공 관련 실무능력을 갖춘 전문서비스 종사자 양성
- 전문성과 윤리의식을 겸비한 서비스인 양성
- 체계적인 이론, 실습 및 현장교육
- 건전한 사회관 및 인성을 갖춘 전문 서비스 관련 종사자 양성

### 학과 특성

- 멀티캠퍼스형 커리큘럼
- 최신 실습실 현장교육실현
- 교수님, 선후배, 동기와 새로운 가족완성
- 1인 6개 항공분야 자격증 취득

### 인재양성과정



### 취업을 위한 프로그램

- 해외연수
- 프리젠테이션 경진대회
- 모의면접대회
- Exchange Student Program
- 모의 TOEFL 시험 지원
- 국내 및 해외 인턴십
- 동문과의 멘토링
- 기업탐방 및 Field Study Program

### 취득자격증

- CS마스터/CS강사자격증
- TOPAS/ABACUS
- 공인토익/토익스피킹/JPT/HSK 취득
- 항공서비스매니저 자격증
- 병원코디네이터

### 졸업 후 취업진로

- 국내 대형항공사 객실승무원 (대한항공, 아시아나항공)
- 국내 저비용항공사 객실승무원 (진에어, 제주항공, 에어부산 등)
- 국외 항공사 (동방항공, 남방항공, 베트남항공, 아랍에미리트 등)
- 지상직 승무원(예약센터, 발권카운터, 게이트 업무, 한사랑서비스 분야등)
- 항공보안요원
- 기업체 사무직, 비서직
- 병원서비스 코디네이터
- 호텔리어
- CS강사

### 학과 취업률

연도	입학정원	입시경쟁력	충원률(%)	취업률(%)
2016	40	3.9:1	100	0
2017	40	3.8:1	100	70
2018	40	3.9:1	100	84

### 대내외 활동

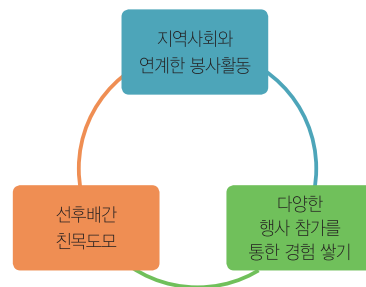



## 공연예술학과

•학과장 : 360-5838 •학과실 : 360-5959



### 학과소개

- 광주 유일, 국내 최초의 종합 공연예술학과
- 예술교육의 다변화에 맞춰 전문적인 실용/무용 예술 인력양성
- 문화예술분야가 총집결하여 순수무용(한국무용, 발레, 현대무용), 실용댄스 인력양성
- 실용댄스, 순수무용 예술에 대한 인식의 전환 및 수요의 확대
- 문화수도 광주에서 세계로 뻗어가는 글로벌 만능 엔터테인먼트 대중문화컨텐츠를 개발하고 문화예술 산업을 이끌어 나갈 학과

### 교육목표

- 공연예술(실용댄스, 순수무용)의 핵심가치와 역량 강화
- 다양한 진로개발로드맵 CDR(Career Development Roadmap)을 구축하여 공연예술분야의 전문인 양성
- 공연예술의 전문화와 세계화를 목표로 문화 복지를 추구하는 커뮤니티공연의 개발
- 창의인성과 홀리스틱 교육을 선도하는 교수역량교육
- 콘텐츠의 기획, 작품유통, 마케팅, 홍보 등 공연예술 산업의 경영, 기획을 위한 관리역량 교육

### 졸업 후 진로

- 실용댄스, 발레, 현대무용, 한국무용 무용가 및 안무가, 공연 기획자
- 학교 및 아카데미 전공교사, 문화센터 강사, 청소년수련관 강사, CA 강사
- 커뮤니티무용가 댄스테라피스트, 웰니스무용전문가, 바디 컨디셔닝

- 헬스프로모션, 필라테스, 요가 전문가
- 예술경영 · 행정전문가, 예술복지행정, 문화예술교육 기획전문가 (아시아문화의전당, 문화재단 및 공공기관)
- 프로 스트리트댄스 팀 단원, 방송국 무용단원, 뮤지컬 무용단원
- 대회 연출자, 행사 DJ, 행사 MC, 해외 아카데미 워크숍
- 엔터테인먼트 안무가 및 트레이너, 백업댄서, CF 및 뮤직비디오 촬영

### 취업률제고를 위한 추진방안

- <전문분야특성화프로그램>을 통한 자기이해를 기반으로 '직업지도', '진로교육', '진로상담'의 연계적 전문분야 진로개입 프로그램을 운영
- 캡스톤디자인 수업을 통해 학생 스스로 관심 있는 전공분야 직무의 핵심문제를 단계별로 도전하며 현장에서 실천 가능한 결과물을 도출하는 현장 직무형 프로젝트 수업을 운영
- 일련의 전공 과정을 이수한 3학년 2학기 이상의 재학생들에게 다양한 문화예술 기관 및 공연단체에 현장실습을 파견하는 객원과 인턴을 운영
- 학기 중 공연프로그램을 통해 공연 장학금을 지원

### 취득자격증

- 무용 및 실용예술이론과 실기를 겸비한 "문화예술교육사" 2급 지도자 양성
- 국가무형문화제 이수자 양성 (이수자취득 후 문화예술교육사취득)
- 사회문화 예술 지도자 양성 (실버문화예술, 복지기관예술, 방과후문화예술 등)
- 유아무용자격증, 유아 체육 자격증, 무용지도자 자격증
- 음악줄넘기, 예술치료사
- 댄스스포츠 생활체육자격증, 라인댄스, 방송댄스 방과후 자격증



## 뷰티예술학과

•학과장 : 360-5870 •학과실 : 360-5962



### 학과소개

- 미래형 뷰티실무 인재 양성
- 체계적인 전공이론과 현장실무능력을 갖춘 글로벌 뷰티인재 양성
- 헤어, 피부, 메이크업& 네일 분야의 취·창업을 위한 교육과정 운영
- 산학협약(서울 및 전지역)을 통한 인턴십 운영
- 학생1 : 교수2(전공교수, 지도교수)의 맞춤형 진로지도
- 국가직무능력(NCS)과 산업체현장실무를 연계한 교육과정
- 뷰티 전문가 및 대표의 다양한 특강을 통한 멘토링 시스템 구축
- 국가자격증 실기시험 지정학교

### 교육목표

- 독창적, 창의적 사고를 통해 토털 뷰티를 실현할 수 있는 창의적 인재양성
- 뷰티산업체가 요구하는 실무능력을 갖춘 현장 실무형 인재 양성
- 4차 산업시대에 맞는 자원정보 기술과 사회적 관계망 서비스 활용기술 습득을 통한 융복합적 글로벌 인재 양성
- 성공적 사회생활의 기본역량인 도덕적 인성을 갖춘 미래형 뷰티인재 양성

### 취업률제고를 위한 추진방안

- 전공별 자격 취득을 통한 학생 개개인의 기초역량 개발
- 서울 등 전 지역 뷰티 산업체와의 산학협약을 통한 취업가능 산업체 확보

- NCS 교과과정 및 현장실무 교육과정 개발로 뷰티 산업체의 요구에 맞는 맞춤형 교육 프로그램 개발 및 운영
- 취·창업 교과목을 통한 학생 이력관리와 함께 지도교수에서 전공교수로 연결되는 원패스 시스템 구축을 통해 학생 개인의 취업 경쟁력 확보
- 뷰티 산업현장의 현장실습과 인턴십 운영을 통한 현장 실무 능력강화

### 졸업 후 진로

- 뷰티관련 교육기관  
: 뷰티아카데미, 직업전문학교, 뷰티관련 업체 기술강사 등
- 화장품 회사  
: 아모레퍼시픽, LG 생활건강, 맥, 에스티로더, 켈랑 등 브랜드 샵
- 뷰티산업체 경영 및 뷰티업무  
: 헤어살롱, 호텔 스파, 피부관리실, 네일샵, 가모관리실, 바버샵, 웨딩 및 메이크업 샵
- 메디컬 뷰티  
: 피부과, 성형외과, 산부인과, 치과 등 의료미용관련 업체
- 대학원 진학

### 취득자격증

- 국가자격증 : 미용사(헤어), 미용사(피부), 메이크업, 네일, 컬러리스트 산업기사, 기사
- 기타 : 가모관리사, 이용사, 병원코디네이터, 이미지 컨설턴트, 의료관광 코디네이터

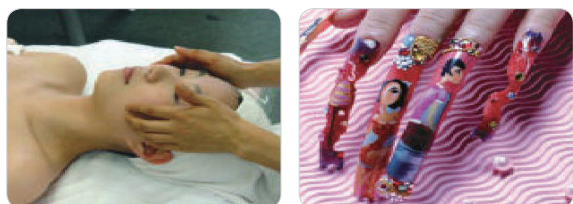
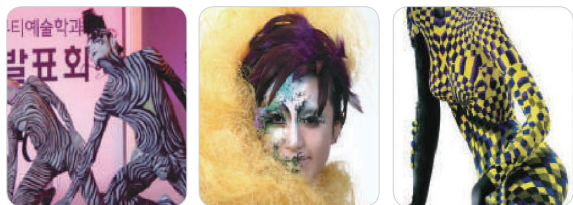



## 사회체육학과

·학과장 : 360-5893 ·학과실 : 360-5955



### 학과소개

사회체육학과는 체계적이고 과학적인 스포츠 이론과 실기를 통하여 노인건강관리 및 스포츠 건강생활을 주도할 수 있는 전문인 양성을 교육의 목표로 하고 있다.

노인건강관리(Silver Health Care Service) 전공은 노인스포츠지도사(스포츠임상분야) 전문 인재 양성을 위해 노인의 이해 및 건강증진을 위한 질병 예방과 건강관리에 관한 이론 교과과정과 노인 체력 검사 및 운동처방 관련 실기 교과과정을 제공하고 있다.

스포츠건강생활(Sports and Health Life) 전공은 경쟁력 있는 생활스포츠지도사 인력 양성을 위해 현장실습, 현장견학 등 현장중심의 실무교육과 실용교육을 통해 생활체육현장에 필요한 다 기능적 맞춤 교과과정을 제공하고 있다.

### 교육목표

노인인구의 증가에 발맞추어 노인들의 건강 유지 및 개선에 도움을 줄 수 있는 노인스포츠지도사 및 노인건강전문가 양성(Silver Health Care Service)은 물론 전공 관련 이론과 실습 및 스포츠임상과학을 겸비한 스포츠지도사 및 스포츠 전문인 양성(Sports and Health Life Service)을 교육 목표로 한다.

- 생활체육 및 스포츠 과학 분야 실무 전문가로서 필요한 능력을 배양한다. 이를 위해 이론과 실기 능력을 함양한다.
- 노인질병예방과 건강관리를 위한 실무 능력을 배양한다.
- 스포츠 현장에서 필요한 경쟁력 강화를 위해 다양한 운동 종목의 이론/실기 능력과 코칭 능력을 연마한다.
- 전공 지식의 체계적인 활용을 위한 합리적인 현장 실습을 통하여 체계적인 지식을 습득할 수 있는 능력을 익힌다.

### 졸업 후 진로

사회체육학과 전공의 학생들은 졸업 후에 체육전문기관 및 단체(대한체육회/대한장애인체육회)의 실무자, 보건소/병원/재활트레이닝센터의 건강운동관리사 및 운동처방사, 스포츠센터/피트니스 센터의 스포츠지도자 및 트레이너, 유소년/장애인/노인 전문 스포츠 센터의 노인체육지도자, 장애인체육지도자, 유아체육지도자, 체육전문연구소의 연구원, 체육 관련 산업체의 실무자 및 연구원 등 다양한 직업을 선택할 수 있다. 또한 전문체육지도자, 스포츠경영관리사, 라이프가드, FIRST AID등의 자격증 취득을 통하여 레저스포츠회사, 스포츠 기획, 프로그단 프론트 등 다양한 유망 직종에서 전문가로서 활동하거나, 대학원에 진학하여 전문 연구기관에 종사할 수 있다.



# 입학 관련 문의처 안내

학생입학처 입학상담 (062) 360-5778~80

<http://www.songwon.ac.kr>

## • 학과 관련 문의처

지역번호 (062)

계열	학과명	학과실	학과장	계열	학과명	학과실	학과장
공학	건축공학과	360-5953	360-5803	인문사회	철도경영학과	360-5951	360-5833
	기계자동차공학과	360-5966	360-5924		한국어교육과	360-5995	360-5798
	철도건설환경시스템학과	360-5952	360-5910		항공서비스학과	360-5970	360-5935
	전기공학과	360-5950	360-5817	자연과학	간호학과	360-5961	360-5944
	자율전공학과	360-5754	360-5885		식품영양학과	360-5964	360-5973
	철도운전시스템학과	360-5996	360-5917		재활보건학과	360-5969	360-5844
	컴퓨터정보학과	360-5965	360-5823		치위생학과	360-5967	360-5809
	인문사회	국방경찰학과	360-5956	360-5880	예체능	뷰티예술학과	360-5962
사회복지학과		360-5958	360-5942	사회체육학과		360-5955	360-5893
상담심리학과		360-5957	360-5837	공연예술학과		360-5959	360-5838
유아교육과		360-5960	360-5877				

## • 학사 관련 문의처

업무	부서	연락처
국가장학금, 학자금대출	학생입학처	360-5762
수강신청	교무처	360-5759
행복기숙사신청	기숙사	360-5581
재외국민 및 외국인 전형 관련	국제교육원	360-5845

# 2019학년도 수시 입시결과

전형	학과	모집인원	경쟁률	기준 cut	합산 점수	등급	예비 석차	
일반 전형	간호학과	20	14.75:1	70%	601	4.5	24	
	건축공학과	25	3.92:1	70%	915	6.8	73	
	국방경찰학과	29	5.55:1	70%	915	6.4	132	
	기계자동차공학과	33	3.18:1	70%	581	6.7	34	
	뷰티예술학과	25	8.96:1	70%	825	6.5	140	
	사회복지학과	37	4.22:1	70%	581	6.5	76	
	사회체육학과 (주간)	21	3.81:1	70%	581	6.7	17	
	사회체육학과 (야간)	2	1.00:1	100%	581	8.5	0	
	상담심리학과	33	2.42:1	70%	825	6.1	47	
	식품영양학과	25	4.20:1	70%	825	6.7	80	
	공연예술학과	32	1.88:1	70%	260	6.7	18	
	유아교육과	27	5.78:1	70%	581	6.1	63	
	재활보건학과	33	3.39:1	70%	825	6.7	77	
	전기공학과	17	3.62:1	70%	825	6.5	85	
	철도경영학과	17	4.12:1	70%	840	5.3	35	
	철도운전시스템학과	17	6.41:1	70%	601	4.9	30	
	치위생학과	14	9.36:1	70%	591	5.9	34	
	컴퓨터정보학과	25	4.32:1	70%	855	7.0	83	
	한국어교육과	1	2.00:1	70%	870	3.3	0	
	항공서비스학과	33	3.39:1	70%	825	6.6	79	
정원내 고른 기회 대상자	간호학과	2	6.00:1	70%	601	4.3	2	
	국방경찰학과	3	1.33:1	70%	810	7.6	1	
	사회복지학과	2	4.00:1	70%	581	6.4	3	
	상담심리학과	2	2.42:1	70%	825	6.5	3	
	유아교육과	2	1.00:1	100%	571	7.1	0	
	철도경영학과	2	1.00:1	100%	825	6.8	0	
	철도운전시스템학과	2	1.50:1	70%	591	5.9	0	
	치위생학과	2	3.50:1	70%	581	6.1	1	
	항공서비스학과	1	2.00:1	70%	840	5.8	1	
	일 반 고	간호학과	34	9.18:1	70%	601	4.8	95
유아교육과		25	3.52:1	70%	581	6.3	42	
철도경영학과		8	1.88:1	70%	825	6.4	7	
철도운전시스템학과		8	3.50:1	70%	591	5.6	8	
치위생학과		11	7.36:1	70%	591	5.7	18	
추 천 자	건축공학과	1	1.00:1	100%	810	7.5	0	
	뷰티예술학과	2	2.00:1	70%	810	7.1	2	
	사회복지학과	2	2.50:1	70%	571	7.1	3	
	사회체육학과 (야간)	16	1.75:1	70%	561	8.2	23	
	상담심리학과	1	2.00:1	70%	810	7.5	1	
	재활보건학과	1	2.00:1	70%	825	6.6	1	
	항공서비스학과	1	1.50:1	70%	825	6.6	1	
특 성 화 고	기계자동차공학과	1	2.00:1	70%	571	7.1	0	
	사회체육학과 (주간)	2	2.50:1	70%	581	6.9	0	
	식품영양학과	2	2.50:1	70%	840	5.5	0	
	전기공학과	1	7.00:1	70%	870	3.8	0	
	컴퓨터정보학과	2	2.50:1	70%	840	5.7	3	
	정원외 기초 생활 수급자 및 차상위	간호학과	4	7.25:1	70%	840	5.0	17
		건축공학과	1	2.00:1	70%	810	7.2	1
		국방경찰학과	1	2.00:1	70%	840	5.7	0
기계자동차공학과		2	2.00:1	70%	870	3.6	0	
뷰티예술학과		1	5.00:1	70%	825	6.6	4	
사회복지학과		2	2.00:1	70%	840	5.9	0	
사회체육학과 (주간)		1	1.00:1	100%	825	6.1	0	
상담심리학과		2	3.00:1	70%	840	5.7	1	
유아교육과		2	4.00:1	70%	840	5.7	2	
재활보건학과		1	2.00:1	70%	825	6.0	1	
전기공학과		1	2.00:1	70%	825	6.7	1	
철도경영학과		1	1.50:1	70%	825	6.6	2	
철도운전시스템학과		1	3.00:1	70%	840	5.5	1	
치위생학과		2	2.50:1	70%	840	5.2	3	
컴퓨터정보학과		1	1.00:1	100%	825	6.2	0	
항공서비스학과		1	2.00:1	70%	810	7.4	1	
정원외 기초 생활 수급자 및 차상위		간호학과	10	5.20:1	70%	855	4.3	20
		건축공학과	2	2.00:1	70%	810	7.0	2
		국방경찰학과	2	2.00:1	70%	825	6.2	2
		기계자동차공학과	2	1.50:1	70%	810	7.7	1
	뷰티예술학과	2	3.50:1	70%	810	7.1	6	
	사회복지학과	2	4.33:1	70%	855	4.4	2	
	사회체육학과 (주간)	1	2.00:1	70%	810	7.8	0	
	사회체육학과 (야간)	1	1.00:1	100%	825	6.5	0	
	상담심리학과	2	3.50:1	70%	825	6.7	5	
	식품영양학과	1	3.00:1	70%	825	6.8	5	
특 성 화 고 출 신	공연예술학과	1	1.00:1	100%	810	7.0	1	
	유아교육과	2	2.50:1	70%	840	5.9	3	
	재활보건학과	2	3.50:1	70%	840	5.2	2	
	전기공학과	1	1.00:1	100%	810	7.4	0	
	철도경영학과	2	2.00:1	70%	810	7.5	0	
	철도운전시스템학과	2	2.00:1	70%	825	6.1	2	
	치위생학과	4	6.00:1	70%	840	5.4	9	
	컴퓨터정보학과	1	1.00:1	100%	795	8.7	0	
	항공서비스학과	2	1.50:1	70%	825	6.7	1	
	건축공학과	1	5.00:1	70%	855	4.3	2	
특 성 화 고 출 신	국방경찰학과	1	2.00:1	70%	810	7.6	1	
	기계자동차공학과	1	3.00:1	70%	840	5.9	1	
	사회체육학과 (주간)	1	3.00:1	70%	855	4.4	1	
	상담심리학과	1	2.00:1	70%	855	4.7	1	
	식품영양학과	1	2.00:1	70%	840	5.3	1	
	재활보건학과	1	1.00:1	100%	840	5.7	0	
	전기공학과	1	1.00:1	100%	825	6.8	0	
	철도경영학과	1	1.00:1	100%	810	7.1	0	
	철도운전시스템학과	1	4.00:1	70%	855	4.9	1	
	컴퓨터정보학과	1	2.00:1	70%	810	7.4	0	

# 행복(공공)기숙사



행복(공공)기숙사는 한국사학진흥재단의 사학진흥기금과 주택도시기금으로 건립, 특수 목적 법인(SPC)을 설립하여 대학생들의 공공주거복지 실현으로 학생들의 거주부담 완화를 목적으로 저렴한 기숙사비와 최고의 현대시설로 최고의 양질 서비스를 제공하고 있습니다.

## ▶ 사생실 시설

- 2인 1실과 4인 1실로 운영되고 있으며, 각 실에 침대, 책상, 옷장, 의자 구비되어 있음
- 행복(공공)기숙사비(2019학년도 기준이며, 2020학년도에는 변경될 수 있음)

구분	인실	기간	입사비	보증금	합계
기숙사비	2인실	1학기	836,000	100,000	936,000
	4인실	1학기	660,000	100,000	760,000

## ▶ 이용 시설

- 1층 공용 화장실 : 남·여 화장실, 장애인 남·여 화장실 있음
- 세탁실 : 세탁기, 건조기, 다리미가 구비되어 있음
- 정수기 : 정수기는 각 층마다 구비되어 있으며, 매일 점검을 받고 있음
- 세미나실 : 그룹이나 개인의 학업에 매진할 수 있는 공간이 있음
- 휴게실 : 사생들의 친목 도모의 장이 됨
- 분식코너 : 사생들의 간식을 먹을 수 있는 공간이 있음

송원대학교는 광주시내 전 지역에서 14개 노선의 스쿨버스를 운행하고 있으며, 송원대학교 학생이라면 누구나 무료로 이용하실 수 있습니다.

**스쿨버스 노선표는 송원대학교 홈페이지(<http://www.songwon.ac.kr>) 참조.**



## 등록금(2019학년도 기준)

계열	수업료	비고
공학	3,450,000	입학금 200,000
자연과학 - 간호학과, 치위생학과	3,475,000	
자연과학 - 재활보건학과, 식품영양학과	3,200,000	
예·체능 - 뷰티예술학과, 공연예술학과	3,400,000	
예·체능 - 사회체육학과(주간, 야간)	3,350,000	
인문사회 - 유아교육과	3,100,000	
인문사회 - 국방경찰학과	3,000,000	
인문사회 - 상담심리학과	2,850,000	
인문사회 - 사회복지학과	2,900,000	
인문사회 - 항공서비스학과, 철도경영학과, 한국어교육과	2,800,000	

# 캠퍼스 소개

## Campus Map



### 건물내 정보 : 송원관

- 1층 | 음향심리연구소, 관리과
- 2층 | 법인총무과, 송원문화재단, 기념관
- 3층 | 이사장실, 사무처장실, 문화관

### 건물내 정보 : 대학본부

- 1층 | 학생입학처, 종합행정센터, 대학원, 기획처 대학평가팀, 장애학생지원센터
- 2층 | 총장실, 대회의실, 소회의실
- 3층 | 국제교육원, 강의실
- 4층 | 산학협력연구처 · 산학협력단, 정보전산원, 강의실
- 5층~7층 | 강의실
- 8층 | 항공서비스학과 항공실습실
- 9층~10층 | 강의실

### 건물내 정보 : 학생회관

- 1층 | 평생교육원(보육교사교육원), 새마을금고, 시설관리팀, 대강당, 방송실, 미용실, 안경점, 패스트푸드점
- 2층 | 총학생회실, 신문방송국장실, 신문방송국, 예비군대대실, 학생상담센터, 구내식당
- 3층 | 중앙도서관, 중앙도서관 사무실, 동아리실
- 4층 | 열람실

### 건물내 정보 : A동

- 지하 1층 | 디지털영상편집실, 멀티미디어콘텐츠실습실, 소프트웨어실습실, 집단상담실, 통합실습실(놀이치료), e-러닝센터, 교수학습지원센터, 통합학과실, 서점, 편의점, 보건실
- 1층 | 송원유치원, 강의실
- 2층 | 교수연구실 / 유아교육과 사무실 / 공예실, 기악실, 동작실, 음악실 / 언어재활 / 미술실습실, 강의실
- 3층 | 교수연구실, 강의실, 소강당, 보건교육실습실, 수업행동분석실, 운동재활실습실, 한방재활실습실
- 4층 | 교수연구실, 강의실, 소강당, 가족복지실습실, 경영세미나실 1·2 경영전산실습실, 회계실
- 5층 | 강의실, 소강당, 식품과학실습실, 제과제빵실습실, 외국조리실습실, 평가 및 테이블세팅실, 한국조리실습실

### 건물내 정보 : B동

- 1층 | 소강당

- 2층 | 새로여성일하기센터 / 교육장, 인재개발원 / 잡카페

- 3층 | 전기기기실습실, 전기설계CAD실, 전력실습실, 메인스튜디오, 서브스튜디오, 스타일링룸, 프로젝트룸

- 4층 | 광통신네트워크실습실, 기초실습실, 댄스실, 자동화실습실, 프로젝트실, C동 연결동로

- 5층 | 전기공학과 교수연구실 / 전기공학과 · 공연예술학과, 학과사무실

- 6층 | 전기공학과 · 공연예술학과 교수연구실, 시간강사대기실

### 건물내 정보 : C동

- 1층 | 변전실
- 2층 | CAD실습실, 자동차기관실습실
- 3층 | 강의실, 공간정보스튜디오실, 재료실험실, 측량실험실, 토질실험실, 강의실 B동 연결동로
- 4층 | 건축모형실, 건축설계실, 건축실무스튜디오, 건축제도실, 기초실습실(404호), 예방치과실습실(402호), 임상실습실(401호), 치과방사선실습실(403호)
- 5층 | 방재안전토목학과 교수연구실 / 방재안전토목학과 · 철도경영학과 학과사무실
- 6층 | 건축공학과 · 기계자동차공학과 교수연구실 / 건축공학과 · 기계자동차공학과 학과사무실

### 건물내 정보 : D동

- B1층 | 주차장
- 1층 | D-소강당
- 2층 | 건강사정실습실, 교수연구실, 간호학과 학과사무실
- 3층 | 간호학과 교수연구실 / 강의실, Sim-Mom 실습실, 기본간호학실습실, 시뮬레이션실습실, 핵심기술실, C동 연결동로
- 4층 | 메이크업실, 뷰티디자인실, 에스텍틱 1·2, 헤어실 1·2
- 5층 | 뷰티예술학과 교수연구실 / 간호학과 교수연구실
- 6층 | 치위생학과 교수연구실 / 뷰티예술학과 · 치위생학과 학과사무실

### 건물내 정보 : 청솔관

- 1층 | 송원철도아카데미 사무실 / 교육장, 철도운전시스템학과 교수연구실
- 2층 | 송원대학교 창업보육센터 행정실 / 입주기업 사무실
- 3층 | 체육관, 사회체육과 교수연구실 / 학과사무실

### 건물내 정보 : 행복기숙사

- 1층 | 기숙사사무실, 관장실, 세미나실, 분식점
- 2층~5층 | 기숙사실

여권정교육  
감동인재  
책임취업



↳ 61756 광주광역시 남구 송암로 73 송원대학교 학생입학처  
☎ (062)360-5778~5780  
☎ (062)360-5781  
© <http://www.songwon.ac.kr>